

2023

# RİZESU YAP-İŞ BİRLİK BAŞKANLIĞI 2023 YILI FAALİYET RAPORU

MALİ HİZMETLER MÜDÜRLÜĞÜ





T.C.  
RIZESU YAP-IŞ BİRLİK BAŞKANLIĞI

MECLİS KARARI

TARİHİ : 22.03.2024

NUMARASI : 02

Rahmi METİN  
Muhittin Aydın BİLSEL  
Coşkun YEĞEN  
Ataç YILDIZ  
Nurten HUT  
Burak ÇAKIROĞLU  
Ali Rıza SANCAKTUTAN  
İsmail Hakkı ÇİFTÇİ  
Adnan GİRİT  
Kamil YILDIZ  
Alaettin SERDAR  
Hasan KARA

Musa Süreyya BALCI  
Osman Zeki MATARACI  
Saffet KOPUZ  
Handan HACIOSMANOĞLU  
Derya UZUN  
Dursun BİLGİLİ  
Adnan GİRİT

MECLİS KARARI

Başkanlıktan Meclise havale olunan ekli Faaliyet Raporu ile ilgili müzekkere olup, 5355 sayılı Mahalli İdare Birlikleri Kanununun 2. Maddesi (d) bendi ile Birlik Tüzüğü'nün 9. Maddesi (a) bendi gereğince görüşmelere geçilmiştir.

Birlik Müdürü Birol DURMUŞ tarafından yapılan sunumun ardından oylamaya geçilmiştir. Yapılan oylama ile oybirliğiyle 2023 Faaliyet Raporunun kabulüne karar verilerek gereği için Rizesu Yap İş Birlik Müdürlüğüne tevdiine karar verilmiştir.

  
Başkan  
Rahmi METİN  
Meclis Başkanı

Katip  
Osman Zeki TORNACI

Katip  
Nurten HUT

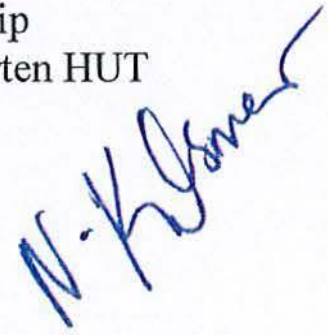

## GENEL BİLGİLER

### MİSYONUMUZ

Tarihi ve doğal dokuya özen göstererek, sosyal ve kültürel etkinliklerde aktif rol oynayarak; yasalarla belirlenmiş görev ve yetkiler çerçevesinde; tüm kaynakları etkin ve verimli kullanıp, stratejik öngörülerle yarının ihtiyaçlarını belirleyip, Rize'nin su ihtiyacını kaliteli bir biçimde sağlamaktır.

### VİZYONUMUZ

Kendi alanında yetişmiş personeli ile verimliliği esas alarak, teknoloji kullanımına öncelik tanıyarak, plan ve projelere önem vererek, şeffaflık ve katılımı ön planda tutarak, hizmetteki kalitesi ile diğer kamu kurum ve kuruluşlarına önderlik eden, kurumsal birikimini çağdaş yönetim anlayışı ile bütünleştirmek.

### TEMEL DEĞERLER BİLDİRİMİ

- Hukuka Uygunluk
- Demokrasi
- İnsan Haklarına Saygı
- Toplumsal Değerlere Saygı
- Güvenirlilik
- Eşitlik
- Çağdaşlık
- Katılımcılık
- Hızlı ve Nitelikli Hizmet
- Paylaşım
- Etkinlik
- Verimlilik
- Ulaşılabilirlik
- İnsan Odaklılık
- Sürekli Gelişim
- Öncülük
- İşbirliğine Açıklık
- Uzmanlık
- Hesap Verilebilirlik
- Çevreye Duyarlılık

### B)YETKİ, GÖREV VE SORUMLULUKLAR

#### Birliğin Kurucuları ve Hisse Oranları :

Rize Merkez Belediyesi % 60 , Rize Çayeli Belediyesi % 17, Rize Kalkandere Belediyesi % 8, Rize İyidere Belediyesi % 4, Rize Der pazarı Belediyesi % 3, Rize Kendirli Belediyesi % 3, Rize Güneysu Belediyesi % 2, Rize Çaykent Belediyesi % 2, Rize Muradiye Belediyesi % 1 olarak belirlenmiştir.

#### Meclisin Görev ve Yetkileri :

- Yatırım planı ve çalışma programını görüşmek ve kabul etmek.
- Bütçe ve kesin hesabı kabul etmek, bütçede kurumsal kodlama yapılan birimler ile fonksiyonel sınıflandırılmanın birinci düzeyleri arasında aktarma yapmak.
- Borçlanmaya karar vermek.
- Taşınmaz mal alımına, satımına, kiralanmasına ve takasına karar vermek.
- Birlik tarafından yürütülecek hizmetler için uygulanacak ücret tarifelerini belirlemek.
- Şartlı bağışları kabul etmek.
- Dava konusu olan ve miktarı ikibin Türk Lirasından onbin Türk Lirasına kadar birlik alacaklarının sulhen haline karar vermek.
- Birlik yatırımlarının yap-işlet veya yap-işlet-devret modeli ile yapılmasına karar vermek.
- Birlik başkanlık divanını, birlik encümen üyelerini ve meclis ihtisas komisyonu üyelerini seçmek.
- Birlik teşkilatına ait birimlerin kurulmasına karar vermek.
- Birlik tüzüğünde öngörülmesi halinde tüzük değişikliğini kabul etmek.
- Birlik tarafından çıkarılacak yönetmenlikleri kabul etmek.
- Birlik başkanı ile birlik encümeni arasındaki anlaşmazlıkları karara bağlamak.

#### Encümenin Görev ve Yetkileri :

- Yatırım planı ve çalışma programı ile bütçe ve kesin hesabı inceleyip birlik meclisine görüş bildirmek.
- Kamulaştırma işlemlerinin gerektirdiği kamu yararı kararını almak.
- Öngörülmeyen giderler ödeneğinin harcama yerlerini belirlemek.
- Bütçede fonksiyonel sınıflandırılmanın ikinci düzeyleri arasında aktarma yapmak.
- Kanunlarda öngörülen cezaları vermek.

- İki bin Türk Lirasına kadar olan davaların sulhen halline karar vermek.
- Taşınmaz mal alımına, satımına, kiralanmasına ve takasına ilişkin meclis kararını uygulamak.

**Birlik Başkanının Görev ve Yetkileri :**

- Birliği yönetmek ve birliğin hak ve menfaatlerini korumak.
- Yatırım planı ve çalışma programı ile bütçeyi ve kesin hesabı hazırlamak, uygulamak, izlemek, değerlendirmek ve bunlarla ilgili olarak hazırlayacağı yıllık faaliyet raporunu meclise sunmak.
- Birliği temsil etmek veya vekil tayin etmek.
- Birlik meclisine ve birlik encümenine başkanlık etmek.
- Birliğin taşınır ve taşınmaz mallarını idare etmek.
- Birliğin gelir ve alacaklarını takip ve tahsil etmek.
- Yetkili organların kararını almak şartıyla sözleşme yapmak.
- Birlik meclisi ve birlik encümeni kararlarını uygulamak.
- Birlik meclisi ve birlik encümeninin yetkisi dışında kalan diğer ödenek aktarmalarını yapmak.
- Birlik personelini tanımak.
- Birliği denetlemek.
- Şartsız bağışları kabul etmek.
- Kanunlarla birliğe verilen ve birlik meclisi veya birlik encümeni kararını gerektirmeyen görevleri yapmak ve yetkilerini kullanmak.

# BİRLİK TEŞKİLATI

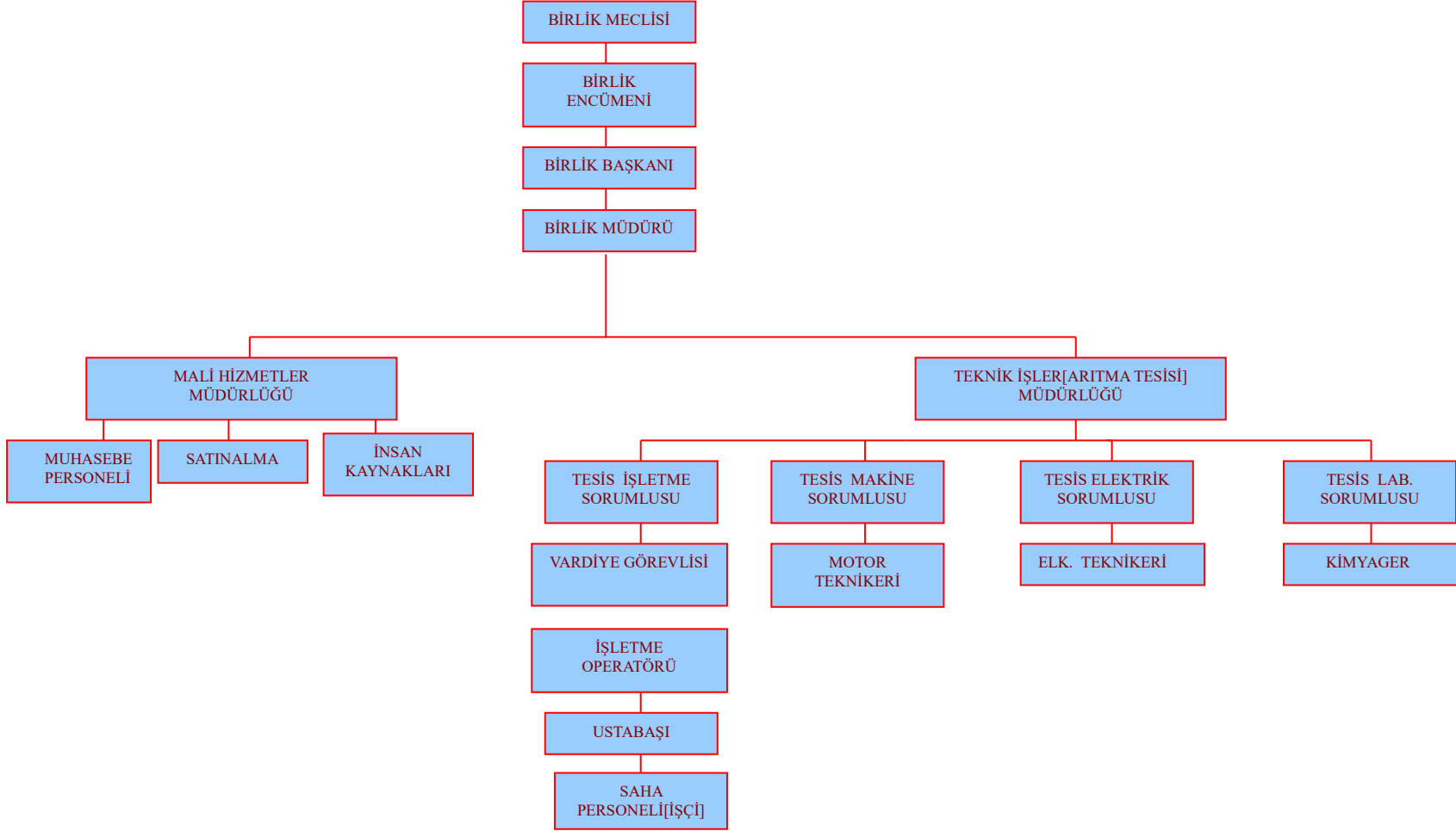

Birlik teşkilatı, birlik müdürü, yazı işleri müdürü, mali hizmetler birimi ile ( birliğin faaliyet alanına göre kurulacak ) teknik işler biriminden oluşur. Bu birimler gerektiğinde tek görevli tarafından da yürütülebilir.

### **Birlik personeli :**

Birlik müdürünü, birim amirlerini ve diğer personeli birlik başkanı atar. Ancak birlik müdürü ve birim amirlerinin atamaları hakkında meclise bilgi verir.

Birlik Belediye kanununun belediye personeli ile ilgili düzenlemelerine, birlik personelinin atama, yükselme hakları, ödevler, kadro, unvan, sicil, ceza, ödül ve diğer personel işlemlerinde 657 sayılı Devlet Memurları Kanunu ve ilgili yönetmelikleri, Bakanlar Kurulunca Belirlenen Norm kadro Esas ve Usullerine, Kamu Görevlerine İlk Defa Atanacaklar İçin Yapılacak Sınavlar Hakkında Yönetmelik ve Kamu Kurum ve Kuruluşlarının Daimi kadrolarına ilk Defa İşçi Olarak Atanacaklar Hakkında Sınav Yönetmeliği hükümlerine tabidir.

### **Birlik Müdürünün Görevleri :**

Birlik Müdürü Birliğe ait hizmetlerin başkan adına onun direktifi ve sorumluluğu altında yürütülmesini sağlar.

Birlik Başkanı hangi işleri Birlik Müdürüne devrettiğini bir yönerge ile belirler.

## **MALİ HÜKÜMLER**

### **Birliğin Gelirleri :**

- Birlik üyelerinin, birliğin kuruluş ve faaliyet giderlerine katılma payları.
- Birlik meclisi tarafından belirlenecek tarifelere göre tahsil edilecek hizmet karşılığı ücretler.
- Diğer kamu kurum ve kuruluşlarından aktarılabacak ödenekler.
- Taşınır ve taşınmaz malların kira, satış ve başka suretle değerlendirilmesinde elde edilecek gelirler.
- Kira ve faiz gelirleri.
- Bağışlar.
- Diğer gelirler.

### **Birliğin Giderleri :**

- Birlik hizmetlerinin yürütülmesi için yapılacak giderler.
- Birliğin personeline ve seçilmiş organlarının üyelerine ödenen maaş, ücret, ödenek, huzur hakkı, yolluk, hizmete ilişkin eğitim harcamaları ile diğer giderler.
- Hizmet karşılığı alınacak ücretler ve diğer gelirlerin takip ve tahsili için yapılacak giderler.
- Birliğin hizmet binalarının, tesislerin, araç ve gereçlerin temini, yapımı, bakımı ve onarımı için yapılan giderler.
- Faiz, borçlanmaya ilişkin diğer ücretler ile sigorta giderleri.
- Dava takip ve icra giderleri.
- Avukatlık, danışmanlık ve denetim ücretleri.
- Kamu ve özel sektör kuruluşlarıyla yapılan ortak hizmetler ve diğer proje giderleri.
- Temsil, tören ve ağırlama giderleri.
- Diğer giderler.

## **AMAÇ VE HEDEFLER**

### **A) İDARENİN AMAÇ VE HEDEFLERİ**

**1 -Kurumsal yapının geliştirilmesi:**Kaliteli hizmet sunmak için kurum çalışanlarının motivasyonlarını arttırmak, etkin ve verimli olmasını sağlamak.

- 1- Organizasyon ve personel yapısının revizyonu
- 2- Birimler arası etkileşimin geliştirilmesi ve katılımcı yönetimin oluşturulması
- 3- Kalite yönetim sisteminin geliştirilmesi
- 4- Kurum çalışanlarına yönelik eğitim ve sağlık çalışmalarının yapılması
- 5- Kurumsal kimlik çalışmalarının yapılması
- 6- Kurum çalışmalarının motivasyon düzeyinin yükseltilmesi
- 7- Kurum içi güvenlik sisteminin geliştirilmesi
- 8- Birliğin amaçları doğrultusunda faaliyette bulunmak.
- 9- Birlik alanında Andon İçmesuyu tesisleri çevre sorunlarının izlenmesi ve giderilmesi.
- 10- Yer altı ve yer üstündeki toprak ve su kirliliğinin önlenmesi hususunda tedbirler almak.
- 11- Birlik alanı dahilindeki yerleşimlerde çevre faaliyetlerinin geliştirilmesini ve varsa bu faaliyetleri zorlaştırıcı sorunların çözümüne yardımcı olmak ve amacı doğrultusunda iç ve dış kredi kuruluşlarından sağlanması mümkün olan kredileri almak, bunları hizmetlerin gereklerine göre değerlendirmek ve geri ödemelerini sağlamak.

**2 -Mali Yapının Güçlendirilmesi:**Yatırım ve hizmetlerin geri dönüşünü sağlamak ve gerekli mali büyüklüğe ulaşmak.

- 1- Birlik gelirlerinin artırılması ve tahsilat oranının yükseltilmesi
- 2- Birlikteki kaynakların etkin verimli ve tasarruflu kullanımının sağlanması
- 3- Yeni kaynakların oluşturulması
- 4- Denk bütçe politikasının sağlanması

**3 -Halkla ilişkiler ve Katılımcı Yönetim:**Kent yaşamında; kent vizyonunun ve hemşerilik bilincinin geliştirilmesi, kalkınma, çevreye duyarlılık, sosyal yardımlaşma, saydamlık, hesap sorma ve hesap verme, katılım ve yerinden yönetim ilkelerinin hayata geçirmek.

- 1- Diyalog ve uzlaşma anlayışı halkla iç içe yönetimin ve hizmetin sağlanması
- 2- İletişim ve teknoloji kaynaklarından etkin yararlanarak Rize halkının birlik faaliyetlerinden haberdar olması

**4 -Bilişim Teknolojileri:**Teknolojinin etkin ve verimli bir şekilde çalışanların ve vatandaşların hizmetine sunmak.

- 1- Bilişim altyapısının geliştirilmesi ve korunması
- 2- Diğer kurumlarla işbirliğinin sağlanması

### **B-)TEMEL POLİTİKALAR VE ÖNCELİKLER**

- 1-Çağın gereklerine uygun ve sürekli iyileştirmeyi hedefleyen bir yönetim anlayışı,
- 2-Güler yüzlü,anlayışlı,dinleyen ve çözüm üreten bir hizmet bilinci,
- 3-Doğru işi, doğru zamanda yapmak,
- 4- Yenilikçi ve öncü olmak,
- 5-Çalışanın motivasyonunu sürekli hale getirerek hizmet kalitesini korumak,
- 6-Kaynakların daha etkin ve verimli kullanılması anlayışı.

## RİZE İÇME SUYU ARITMA TESİSİ 2023 YILI FAALİYET RAPORU

Tesisimiz, Birliğe üye Rize Merkez, Çayeli, Güneysu, Kendirli, Kalkandere, Derepazarı, İyidere, Salarha ve Muradiye Belediyelerin içme ve kullanma suyu ihtiyacını TS 266 normlarına uygun olarak karşılamıştır. Arıtma tesisi, mevcut su temin stratejisi ile kalite ve miktar olarak Belediyelerin şebeke ihtiyaçlarını karşılayan ve terfi sistemine göre enerji tüketimi olmayan cazibeli bir sistemle işletilmektedir. Tesis Müdürlüğü; Müdür, 3 Mühendis, 1 Kimyager, 3 Tekniker, 1 Teknisyen, 1 İşletme Operatörü, 1 Ustabaşı, 4 İşçi ile birlikte toplam 15 personelden oluşmaktadır.

Arıtma Tesisinde 2023 Yılı itibarıyla toplam 27.669.305 m<sup>3</sup> su, içme suyu standardına uygun nitelikte arıtılarak cazibeli iletimle Dağbaşı Ana dağıtım su deposuna; Dağbaşı su deposundan da Belediyelerin içme suyu depolarına gönderilmiştir. 2023 Yılı Arıtma Tesisinde arıtılan su miktarı, harcanan kimyasal ve enerji miktarı aşağıdaki tabloda açıklanmıştır.

Aylar	Alüminyum Sülfat (kg/ay)	Aqualench F1 (kg/ay)	Poli Elektrolit (kg/ay)	Klor (kg/ay)	Su (m <sup>3</sup> /ay)	Enerji (kwh/ay)
Ocak	0	0	0,00	1.721,45	2.012.657	26.292,74
Şubat	0	3.220	11,88	1.390,80	1.710.060	27.065,75
Mart	0	1.930	9,92	2.165,20	2.356.821	25.818,34
Nisan	0	4.080	22,27	2.639,65	2.360.664	23.170,45
Mayıs	0	1.840	11,27	2.761,40	2.345.349	21.580,02
Haziran	0	8.670	43,72	2.753,30	2.404.368	19.946,12
Temmuz	0	18.670	46,48	2.771,45	2.536.965	21.762,41
Ağustos	0	10.590	25,68	2.811,85	2.532.075	26.954,55
Eylül	0	11.120	28,40	2.829,15	2.279.979	25.725,73
Ekim	0	15.240	33,96	2.791,05	2.438.156	26.547,89
Kasım	0	5.810	12,50	2.549,65	2.263.892	23.816,84
Aralık	0	2.480	6,18	2.561,40	2.428.319	26.078,22
<b>TOPLAM</b>	<b>0</b>	<b>83.650</b>	<b>252,26</b>	<b>29746,35</b>	<b>27.669.305</b>	<b>294.759,06</b>

Tesis Laboratuvarında hamsu, durulmuş ve arıtılmış suyun günlük ve haftalık analizleri periyodik yapılmıştır. Şehrin 10 farklı noktasından alınan su numunelerine klor ve bakteriyolojik analizler yapan Rize Belediyesi Sağlık İşleri Müdürlüğü ile koordineli çalışılmış suyun kalitesi, nihai faydalanıcılara ulaşana kadar düzenli olarak takip edilmiştir.

Arıtma Tesisinde, Elektrik ve Makine enstrümanların aylık, haftalık ve günlük bakım- onarım çalışmaları yürütülmüştür. Tesisimize bağlı su alma yapılarının haftada bir, Dağbaşı Ana su deposu ve Andon Maslağın temizliği 6 ayda bir, katodik korumaların ise 3 ayda bir bakım ve kontrolü yapılmıştır. Tesis personeline iş güvenliği hizmeti kapsamında yetkili firma tarafından temel iş sağlığı ve güvenliği eğitimi verilmiştir. Tesis Saha ve Laboratuvar bulanıklık ölçer cihazlarının kalibrasyon ve bakımları yapılmıştır. Ana isale ve İlçe belediyeleri içme suyu isale hatlarında meydana gelen su kaçakları giderilmiş arızalı vana ve vantuzlar değiştirilmiştir.

Otomasyon sistemi ile uzaktan kontrol ve kumanda edilen Rize Belediyesi depolarındaki makine ve elektronik ekipmanlarının arızaları giderilmiştir. Hızlı kum filtreleri, durultucu ünitesi havuzları ve çamur çöktürme havuzları düzenli olarak temizlenmiştir. Filtre 6 havuzunun bir bölümünde nozulların bağlı olduğu beton plakalar arası izole edilerek deforme olan nozullar yenileri ile değiştirilmiştir. Filtre altları adam giriş delikleri açılarak nozul plaka altlarının bakım ve temizliği yapılmıştır. Durultucu 4 havuzu yavaş karıştırıcı pervaneleri, iniş merdivenleri ve çöktürme petekleri demir aksamı silinerek epoxy boya ile boyatılmıştır. Dosma Hes By-pass vanalarında gerekli çalışmalar yapılarak uzaktan kumanda edilmeye başlanmıştır. Su kaynaklarında debinin azalması nedeniyle tesis alt tarafındaki dereden akan suyu tesise almak için pompa sistemi kurularak devreye alınmıştır. Tesis su giriş havuzunun tadilat işleminin yapılabilmesi için Q 1000 boruya by-pass yapılarak havuz ön kısmı izolasyonuna başlanmıştır. Hızlı karıştırıcı 1ve 2 nin motor bakımı yapılarak miline pervane üzerinden kaplın koyulup kenar duvarlara monte edilip devreye alınmıştır. Andon maslak paşaçukur deresi pompasına elektrikli vinç monte edilmiştir. Rize Belediyesi depolarına yeni debimetreler takılmıştır. Andon ve Maslak Hes İşletme Smart Hidro Payları Belediye Ribekent Şirketine devredilerek Hes binalarındaki malzeme devir teslimi yapılmış, türbinlerinin bakımları aylık olarak düzenli bir şekilde yapılmıştır.

İş Güvenliği Firması tarafından tesiste iş sağlığı ve güvenliği kapsamında tüm personele temel iş güvenliği ve ilk yardım eğitimi alınmıştır

Arıtma Tesisini temiz su depoları, klor temas tankı, durultucu çamur konileri, yavaş karıştırıcı tankları gibi suyun kalitesini doğrudan etkileyen havuzların bakım ve temizliği periyodik olarak yapılmıştır.



## 2023 YILI MUHASEBE BİRİMİ ÇALIŞMA RAPORU

Muhasebe servisi 1 Mali Hizmetler Müdürü, 2 muhasebe elemanı olmak üzere toplam 3 kişiyle hizmet vermektedir. 2023 yılı bütçemiz 11.000.000,00 TL olarak tahmin edilmiş olup, bütçenin yıl içerisinde yetmeyeceği ön görülerek 4.000.000,00 TL ek bütçe ilave edilerek toplam bütçemiz 15.000.000,00 TL olmuştur. Bu bütçenin 14.966.180,17 TL/KR si gider tahakkuk edilmiştir 2023 yılı gider bütçesi % 99,77 olarak gerçekleşmiştir.

2023 yılında 14.305.442,38 TL/KR gelir elde edilmiştir. Gelirin bütçeye göre gerçekleşme oranı % 95,36'dur. 2023 yılı gider ve gelir dağılımı aşağıdaki gibi gerçekleşmiştir.

### 2023 YILI BÜTÇE KESİN HESABI

#### 2023 YILI GİDERLERİNİN DAĞILIMI/

#### HARCAMA KALEMİ DAĞILIMI/

01- PERSONEL GİDERİ	:	7.994.609,25 TL
02- SOS. GÜV. PRİM GİDERLERİ	:	1.179.801,42 TL
03- MAL VE HİZMET ALIMLARI	:	5.778.769,50 TL
05- CARİ TRANSFERLER	:	13.000,00 TL
<b>TOPLAM</b>	<b>:</b>	<b>14.966.180,17 TL</b>

#### 2023 YILI GELİRLER/

03- TEŞEBBÜS VE MÜLKİYET GLR. : 12.544.299,51TL

Su Ücreti	:	5.624.919,79 TL
Diğer Hizmet Geliri	:	6.791.864,42 TL
Diğer Taşınmaz Kira Gelirleri	:	127.515,30 TL

05- DİĞER GELİRLER : 1.761.142,87 TL

Katılım Payı	:	1.587.431,89 TL
Diğer Çeşitli Gelirler	:	173.710,98 TL

**TOPLAM : 14.305.442,38TL**

#### 2023 YILI TAŞINIR KESİN HESABI/

150- İLK MADDE VE MALZEMELERİ	:	0,00 TL
253- TESİS, MAKİNE VE CİHAZLARI	:	1.719.963,60 TL
254- TAŞITLAR GRUBU	:	474.523,83 TL
255- DEMİRBAŞLAR GRUBU	:	1.194.438,15 TL

**TOPLAM : 3.388.925,58 TL**

## 01.01.2023-31.12.2023 TARİHLİ MİZAN

Hesap Kodu	Hesap Adı	Borç Tutarı	Alacak Tutarı	Borç Kalanı	Alacak Kalanı
<b>102</b>	<b>BANKA HESABI</b>	<b>20.383.165,08</b>	<b>20.284.009,57</b>	<b>99.155,51</b>	<b>0,00</b>
102.01	ZİRAAT BANKASI	20.367.544,18	20.269.155,57	98.388,61	0,00
102.02	VAKIFLAR BANKASI HESABI	15.620,90	14.854,00	766,90	0,00
<b>103</b>	<b>VERİLEN ÇEKLER VE GÖNDERME EMİRLERİ HESABI ( - )</b>	<b>20.284.001,54</b>	<b>20.284.001,54</b>	<b>0,00</b>	<b>0,00</b>
103.02.01	ZİRAAT BANKASI VERİLEN GÖNDERME EMİRLERİ HESABI ( - )	20.269.147,54	20.269.147,54	0,00	0,00
103.02.02	VAKIFLAR BANKASI VERİLEN GÖNDERME EMİRLERİ HESABI ( - )	14.854,00	14.854,00	0,00	0,00
<b>120</b>	<b>GELİRLERDEN ALACAKLAR HESABI</b>	<b>22.106.648,53</b>	<b>22.106.648,53</b>	<b>0,00</b>	<b>0,00</b>
120.03.01.02.58	Su Hizmetlerine İlişkin Gelirler	4.361.553,49	4.361.553,49	0,00	0,00
120.03.01.02.99	Diğer hizmet gelirleri	11.704.227,90	11.704.227,90	0,00	0,00
120.05.02.04.50	Rize Belediyesi Su Tesisleri Harcamalarına Katılma Payı	2.836.960,00	2.836.960,00	0,00	0,00
120.05.02.04.51	Çayeli Belediyesi Su Tesisleri Harcamalarına Katılma Payı	761.510,00	761.510,00	0,00	0,00
120.05.02.04.52	Kalkandere Belediyesi Su Tesisleri Harcamalarına Katılma Payı	341.495,00	341.495,00	0,00	0,00
120.05.02.04.53	İyidere Belediyesi Su Tesisleri Harcamalarına Katılma Payı	313.150,00	313.150,00	0,00	0,00
120.05.02.04.55	Derepaşarı Belediyesi Su Tesisleri Harcamalarına Katılma Payı	16.550,00	16.550,00	0,00	0,00
120.05.02.04.56	Güneysu Belediyesi Su Tesisleri Harcamalarına Katılma Payı	100.000,00	100.000,00	0,00	0,00
120.05.02.04.57	Kendirli Belediyesi Su Tesisleri Harcamalarına Katılma Payı	132.470,00	132.470,00	0,00	0,00
120.05.02.04.58	Muradiye Belediyesi Su Tesisleri Harcamalarına Katılma Payı	49.700,00	49.700,00	0,00	0,00
120.05.02.04.59	Salarha Belediyesi Su Tesisleri Harcamalarına Katılma Payı	88.510,00	88.510,00	0,00	0,00
120.05.03.02.99	Diğer İdari Para Cezaları	118.260,00	118.260,00	0,00	0,00
120.05.09.01.99	Yukarıda Tanımlanmayan Diğer Çeşitli Gelirler	1.282.262,14	1.282.262,14	0,00	0,00
<b>121</b>	<b>GELİRLERDEN TAKİPLİ ALACAKLAR HESABI</b>	<b>7.646.577,11</b>	<b>2.516.285,41</b>	<b>5.130.291,70</b>	<b>0,00</b>
121.03.01.02.58	Su Hizmetlerine İlişkin Gelirler	2.507.001,03	1.742.474,78	764.526,25	0,00
121.03.01.02.99	Diğer hizmet gelirleri	1.309.941,69	469.205,32	840.736,37	0,00
121.05.02.04.50	Rize Belediyesi Su Tesisleri Harcamalarına Katılma Payı	2.020.000,00	0,00	2.020.000,00	0,00
121.05.02.04.51	Çayeli Belediyesi Su Tesisleri Harcamalarına Katılma Payı	450.177,37	0,00	450.177,37	0,00
121.05.02.04.52	Kalkandere Belediyesi Su Tesisleri Harcamalarına Katılma Payı	369.025,51	49.025,51	320.000,00	0,00
121.05.02.04.53	İyidere Belediyesi Su Tesisleri Harcamalarına Katılma Payı	452.305,27	102.263,66	350.041,61	0,00
121.05.02.04.55	Derepaşarı Belediyesi Su Tesisleri Harcamalarına Katılma Payı	156.772,73	30.000,00	126.772,73	0,00
121.05.02.04.56	Güneysu Belediyesi Su Tesisleri Harcamalarına Katılma Payı	100.880,00	10.440,00	90.440,00	0,00
121.05.02.04.57	Kendirli Belediyesi Su Tesisleri Harcamalarına Katılma Payı	85.421,98	60.000,00	25.421,98	0,00
121.05.02.04.58	Muradiye Belediyesi Su Tesisleri Harcamalarına Katılma Payı	110.020,48	52.876,14	57.144,34	0,00
121.05.02.04.59	Salarha Belediyesi Su Tesisleri Harcamalarına Katılma Payı	85.031,05	0,00	85.031,05	0,00
<b>126</b>	<b>VERİLEN DEPOZİTO VE TEMİNATLAR HESABI</b>	<b>1.423,88</b>	<b>0,00</b>	<b>1.423,88</b>	<b>0,00</b>
126.01	Verilen Depozitolar	1.423,88	0,00	1.423,88	0,00
<b>140</b>	<b>KİŞİLERDEN ALACAKLAR HESABI</b>	<b>842,17</b>	<b>404,32</b>	<b>437,85</b>	<b>0,00</b>
140.01.01	Alacağın Aslı	17,00	0,00	17,00	0,00
140.02.01	Alacağın Aslı	825,17	404,32	420,85	0,00
<b>150</b>	<b>İLK MADDE VE MALZEME HESABI</b>	<b>1.091.804,62</b>	<b>1.091.804,62</b>	<b>0,00</b>	<b>0,00</b>
150.01.01	Yazı Araçları	333,00	333,00	0,00	0,00
150.01.03	Kağıt Ürünler	11.380,00	11.380,00	0,00	0,00
150.01.04	Yazıcı, Faksimile Cihazı ve Fotokopi Malzemeleri	10.800,00	10.800,00	0,00	0,00
150.01.07	Küçük Kırtasiye Gereç ve Malzemeleri	212,00	212,00	0,00	0,00
150.01.08	Bilişim Malzemeleri	889,83	889,83	0,00	0,00
150.03.02	Biyokimyasallar ve Gaz Maddeleri İçeren Kimyasallar	839.816,00	839.816,00	0,00	0,00
150.04.04	Yağlar ve Katkı Yağlar	390,00	390,00	0,00	0,00
150.12.01	Küçük El Aletleri ve Gereçleri	30.623,00	30.623,00	0,00	0,00
150.12.02	Tutturucular	6.000,00	6.000,00	0,00	0,00
150.12.03	Kaplayıcılar	26.214,40	26.214,40	0,00	0,00
150.12.04	Elektrik-Elektronik ve Aydınlatma Malzemeleri	32.210,07	32.210,07	0,00	0,00
150.13.01	Makineler ve Aletler Grubu Yedek Parçaları	121.379,50	121.379,50	0,00	0,00
150.13.05	Su ve Sıhhi Tesisatı Yedek Parçaları	11.556,82	11.556,82	0,00	0,00
<b>160</b>	<b>İŞ AVANS VE KREDİLERİ HESABI</b>	<b>72.878,00</b>	<b>72.878,00</b>	<b>0,00</b>	<b>0,00</b>
160.01.03.02	Tüketime Yönelik Mal ve Malzeme Alımları Avansı	44.000,00	44.000,00	0,00	0,00

160.01.03.04	Görev Giderleri Avansı	3.178,00	3.178,00	0,00	0,00
160.01.03.05	Hizmet Alımları Avansı	10.850,00	10.850,00	0,00	0,00
160.01.03.07	Mamul Mal Alım, Bakım ve Onarım Giderleri Avansı	14.850,00	14.850,00	0,00	0,00
<b>161</b>	<b>PERSONEL AVANSLARI HESABI</b>	<b>210.000,00</b>	<b>210.000,00</b>	<b>0,00</b>	<b>0,00</b>
161.18.01.03	İşçi Ücret Avansı	210.000,00	210.000,00	0,00	0,00
<b>190</b>	<b>DEVREDEN KATMA DEĞER VERGİSİ HESABI</b>	<b>1.352.295,63</b>	<b>1.117.361,77</b>	<b>234.933,86</b>	<b>0,00</b>
190	DEVREDEN KATMA DEĞER VERGİSİ HESABI	1.352.295,63	1.117.361,77	234.933,86	0,00
<b>191</b>	<b>İNDİRİLECEK KATMA DEĞER VERGİSİ HESABI</b>	<b>4.216.394,38</b>	<b>4.216.394,38</b>	<b>0,00</b>	<b>0,00</b>
191.08	%8 İndirilecek Katma Değer Vergisi	3.675,74	3.675,74	0,00	0,00
191.10	%10 İndirilecek Katma Değer Vergisi	2.525,65	2.525,65	0,00	0,00
191.18	%18 İndirilecek Katma Değer Vergisi	2.025.963,03	2.025.963,03	0,00	0,00
191.20	%20 İndirilecek Katma Değer Vergisi	2.184.229,96	2.184.229,96	0,00	0,00
<b>251</b>	<b>YERALTI VE YERÜSTÜ DÜZENLERİ HESABI</b>	<b>95.557.088,00</b>	<b>0,00</b>	<b>95.557.088,00</b>	<b>0,00</b>
251.01.03	Su İsale Hatları	95.557.088,00	0,00	95.557.088,00	0,00
<b>252</b>	<b>BİNALAR HESABI</b>	<b>30.621.200,00</b>	<b>0,00</b>	<b>30.621.200,00</b>	<b>0,00</b>
252.01.01.01.01	Hizmet Binaları	24.235.000,00	0,00	24.235.000,00	0,00
252.01.01.01.99	Diğer	6.386.200,00	0,00	6.386.200,00	0,00
<b>253</b>	<b>TESİS, MAKİNE VE CİHAZLAR HESABI</b>	<b>1.719.963,60</b>	<b>0,00</b>	<b>1.719.963,60</b>	<b>0,00</b>
253.02.01	Tarım ve Ormanlık Makineleri	16.979,26	0,00	16.979,26	0,00
253.02.02	İnşaat Makineleri ve Aletleri	16.474,99	0,00	16.474,99	0,00
253.02.03	Atölye Makineleri ve Aletleri	226.311,14	0,00	226.311,14	0,00
253.02.04	İş Makineleri ve Aletleri	41.500,00	0,00	41.500,00	0,00
253.02.05	Güç Elektroniği ve Basıncılı Makineler ile Aletleri	1.163.892,37	0,00	1.163.892,37	0,00
253.03.01	Yıkama, Temizleme ve Ütüleme Cihaz ve Araçları	16.718,45	0,00	16.718,45	0,00
253.03.02	Beslenme, Gıda ve Mutfak Cihaz ve Aletleri	32.023,50	0,00	32.023,50	0,00
253.03.04	Ölçüm, Tartı, Çizim Cihazları ve Aletleri	38.831,50	0,00	38.831,50	0,00
253.03.05	Tıbbi ve Biyolojik Amaçlı Kullanılan Cihazlar ve Aletler	1.164,80	0,00	1.164,80	0,00
253.03.06	Araştırma ve Üretim Amaçlı Cihazları ve Aletleri	166.067,59	0,00	166.067,59	0,00
<b>254</b>	<b>TAŞITLAR HESABI</b>	<b>474.523,82</b>	<b>0,00</b>	<b>474.523,82</b>	<b>0,00</b>
254.01.04	Arazi Taşıtları	474.523,82	0,00	474.523,82	0,00
<b>255</b>	<b>DEMİRBAŞLAR HESABI</b>	<b>1.194.438,15</b>	<b>0,00</b>	<b>1.194.438,15</b>	<b>0,00</b>
255.01.01	Döşeme Demirbaşları	3.496,50	0,00	3.496,50	0,00
255.01.03	Koruyucu Giysi ve Malzemeler	3.515,00	0,00	3.515,00	0,00
255.01.05	Hastanede Kullanılan Demirbaş Niteliğindeki Taşınırlar	8.834,82	0,00	8.834,82	0,00
255.02.01	Bilgisayarlar ve Sunucular	176.126,40	0,00	176.126,40	0,00
255.02.02	Bilgisayar Çevre Birimleri	26.639,82	0,00	26.639,82	0,00
255.02.03	Tekstir ve Çoğaltma Makineleri	46.157,50	0,00	46.157,50	0,00
255.02.04	Haberleşme Cihazları	21.692,77	0,00	21.692,77	0,00
255.02.05	Ses, Görüntü ve Sunum Cihazları	60.572,11	0,00	60.572,11	0,00
255.02.06	Aydınlatma Cihazları	17.247,33	0,00	17.247,33	0,00
255.02.99	Diğer Büro Makineleri ve Aletleri	78.218,00	0,00	78.218,00	0,00
255.03.01	Büro Mobilyaları	287.454,44	0,00	287.454,44	0,00
255.03.02	Misafirhane, Konaklama ve Barınma Amaçlı Mobilyalar	6.120,35	0,00	6.120,35	0,00
255.03.03	Kafeterya ve Yemekhane Mobilyaları	8.779,66	0,00	8.779,66	0,00
255.08.02	Öğrenmeyi Kolaylaştırıcı Ekipmanlar	899,21	0,00	899,21	0,00
255.10.01	Güvenlik ve Korunma Amaçlı Araçlar	740,00	0,00	740,00	0,00
255.10.02	Kontrol ve Güvenlik Sistemleri	110.517,52	0,00	110.517,52	0,00
255.12.02	Büro Malzemeleri	247.548,50	0,00	247.548,50	0,00
255.99.02	Seyyar Tanklar ve Tüpler	89.878,22	0,00	89.878,22	0,00
<b>257</b>	<b>BİRİKMİŞ AMORTİSMANLAR HESABI ( - )</b>	<b>0,00</b>	<b>61.952.817,07</b>	<b>0,00</b>	<b>61.952.817,07</b>
257.01.03	Su İsale Hatları	0,00	45.389.616,80	0,00	45.389.616,80
257.02.01.01	Hizmet Binaları	0,00	10.784.575,00	0,00	10.784.575,00
257.02.01.99	Diğer	0,00	2.841.859,00	0,00	2.841.859,00
257.03.02.01	Tarım ve Ormanlık Makineleri ve Aletleri	0,00	16.979,26	0,00	16.979,26
257.03.02.02	İnşaat Makineleri ve Aletleri	0,00	16.474,99	0,00	16.474,99
257.03.02.03	Atölye Makineleri ve Aletleri	0,00	186.573,37	0,00	186.573,37
257.03.02.04	İş Makineleri ve Aletleri	0,00	8.300,00	0,00	8.300,00
257.03.02.05	Güç Elektroniği ve Basıncılı Makineler ile Aletleri	0,00	784.670,84	0,00	784.670,84
257.03.03.01	Yıkama, Temizleme ve Ütüleme Cihaz ve Araçları	0,00	16.718,45	0,00	16.718,45
257.03.03.02	Beslenme, Gıda ve Mutfak Cihaz ve Aletleri	0,00	32.023,50	0,00	32.023,50
257.03.03.04	Ölçüm, Tartı, Çizim Cihazları ve Aletleri	0,00	38.831,50	0,00	38.831,50

257.03.03.05	Tıbbi ve Biyolojik Amaçlı Kullanılan Cihazlar ve Aletler	0,00	1.164,80	0,00	1.164,80
257.03.03.06	Araştırma ve Üretim Amaçlı Cihazları ve Aletleri	0,00	166.067,59	0,00	166.067,59
257.04.01.04	Arazi Taşıtları	0,00	474.523,82	0,00	474.523,82
257.05.01.01	Döşeme Demirbaşları	0,00	3.496,50	0,00	3.496,50
257.05.01.03	Koruyucu Giysi ve Malzemeler	0,00	3.515,00	0,00	3.515,00
257.05.01.05	Hastanede Kullanılan Demirbaş Niteliğindeki Taşınır	0,00	8.834,82	0,00	8.834,82
257.05.02.01	Bilgisayarlar ve Sunucular	0,00	176.126,40	0,00	176.126,40
257.05.02.02	Bilgisayar Çevre Birimleri	0,00	26.639,82	0,00	26.639,82
257.05.02.03	Tekstir ve Çoğaltma Makineleri	0,00	46.157,50	0,00	46.157,50
257.05.02.04	Haberleşme Cihazları	0,00	21.692,77	0,00	21.692,77
257.05.02.05	Ses, Görüntü ve Sunum Cihazları	0,00	60.572,11	0,00	60.572,11
257.05.02.06	Aydınlatma Cihazları	0,00	17.247,33	0,00	17.247,33
257.05.02.99	Diğer Büro Makineleri ve Aletleri	0,00	78.218,00	0,00	78.218,00
257.05.03.01	Büro Mobilyaları	0,00	287.454,44	0,00	287.454,44
257.05.03.02	Misafirhane, Konaklama ve Barınma Amaçlı Mobilyalar	0,00	6.120,35	0,00	6.120,35
257.05.03.03	Kafeterya ve Yemekhane Mobilyaları	0,00	8.779,66	0,00	8.779,66
257.05.08.02	Öğrenmeyi Kolaylaştırıcı Ekipmanlar	0,00	899,21	0,00	899,21
257.05.10.01	Güvenlik ve Korunma Amaçlı Araçlar	0,00	740,00	0,00	740,00
257.05.10.02	Kontrol ve Güvenlik Sistemleri	0,00	110.517,52	0,00	110.517,52
257.05.12.02	Büro Malzemeleri	0,00	247.548,50	0,00	247.548,50
257.05.99.02	Seyyar Tanklar ve Tüpler	0,00	89.878,22	0,00	89.878,22
<b>260</b>	<b>HAKLAR HESABI</b>	<b>132.000,00</b>	<b>0,00</b>	<b>132.000,00</b>	<b>0,00</b>
260.01	Bilgisayar Yazılımları	132.000,00	0,00	132.000,00	0,00
<b>268</b>	<b>BİRİKMİŞ AMORTİSMANLAR HESABI ( - )</b>	<b>0,00</b>	<b>132.000,00</b>	<b>0,00</b>	<b>132.000,00</b>
268.01.01	Bilgisayar Yazılımları	0,00	132.000,00	0,00	132.000,00
<b>294</b>	<b>ELDEN ÇIKARILACAK STOKLAR VE MADDİ DURAN VARLIKLAR HESABI</b>	<b>416.036,27</b>	<b>0,00</b>	<b>416.036,27</b>	<b>0,00</b>
294.02.03	Makine ve Cihazlar	355.704,33	0,00	355.704,33	0,00
294.02.05	Demirbaşlar	60.331,94	0,00	60.331,94	0,00
<b>299</b>	<b>BİRİKMİŞ AMORTİSMANLAR HESABI ( - )</b>	<b>0,00</b>	<b>348.229,19</b>	<b>0,00</b>	<b>348.229,19</b>
299.02.03	Tesis, Makine ve Cihazlar	0,00	247.897,25	0,00	247.897,25
299.02.05	Demirbaşlar	0,00	100.331,94	0,00	100.331,94
<b>320</b>	<b>BÜTÇE EMANETLERİ HESABI</b>	<b>9.694.469,25</b>	<b>10.601.288,01</b>	<b>0,00</b>	<b>906.818,76</b>
320.01	Cari Yıla (N) Ait Borçlar	9.245.989,29	9.245.989,29	0,00	0,00
320.02	N-1 Yılına Ait Borçlar	431.995,86	1.322.330,52	0,00	890.334,66
320.04	N-3 Yılına Ait Borçlar	10.000,00	10.000,00	0,00	0,00
320.05	N-4 Yılına Ait Borçlar	0,00	10.000,00	0,00	10.000,00
320.06	N-5 Yılına Ait Borçlar	6.484,10	12.968,20	0,00	6.484,10
<b>330</b>	<b>ALINAN DEPOZİTO VE TEMİNATLAR HESABI</b>	<b>0,00</b>	<b>53.500,00</b>	<b>0,00</b>	<b>53.500,00</b>
330.01.02	Kesin Teminatlar	0,00	500,00	0,00	500,00
330.99.02	İcar Depozitoları	0,00	53.000,00	0,00	53.000,00
<b>333</b>	<b>EMANETLER HESABI</b>	<b>3.369.948,45</b>	<b>3.513.267,63</b>	<b>0,00</b>	<b>143.319,18</b>
333.02.06.02	Diğer Fazla ve Yersiz Tahsilat	0,00	2,25	0,00	2,25
333.02.07	Personele Ait Emanetler	37.463,00	38.559,00	0,00	1.096,00
333.02.99	Kişilere Ait Diğer Emanetler	0,00	394,74	0,00	394,74
333.03.01	Normal İcra Kesintisi	91.982,44	91.982,44	0,00	0,00
333.05	Niteliği Belli Olmayan Paralar	0,00	437,15	0,00	437,15
333.09.99	Diğer	0,00	68,50	0,00	68,50
333.10.01	Sendika Üye Dayanışma Aidatları	0,00	1.643,74	0,00	1.643,74
333.10.02.12	HAK-İŞ	0,00	120.346,60	0,00	120.346,60
333.10.03.03.06	Belediye ve Özel İdare Çalışanları Birliği Sendikası	0,00	18.839,11	0,00	18.839,11
333.99.01	Diğer Emanetler	2.390.202,51	2.390.463,52	0,00	261,01
333.99.99	Diğer Çeşitli Emanetler	850.300,50	850.530,58	0,00	230,08
<b>360</b>	<b>ÖDENECEK VERGİ VE FONLAR HESABI</b>	<b>1.003.093,90</b>	<b>1.261.505,79</b>	<b>0,00</b>	<b>258.411,89</b>
360.01.01.02	Diğer Ücretler İle Ücret Sayılan Ödemelerden Yapılan Tevkifatlar	372.997,98	619.656,55	0,00	246.658,57
360.01.02.02	Diğer Serbest Meslek İşleri Dolayısıyla Yapılan Ödemelerden Tevkifatlar	1.491,52	1.491,52	0,00	0,00
360.03.01	Ücret ve Ücret Sayılan Ödemelere Ait Damga Vergisi	31.789,18	42.239,29	0,00	10.450,11
360.03.09	Diğer Ödemelere Ait Damga Vergisi	37.318,11	37.823,97	0,00	505,86
360.04.01	Ödenecek Katma Değer Vergisi	531.026,12	531.026,12	0,00	0,00
360.04.02.06	9/10 Oranında KDV Tevkifatı	3.196,26	3.196,26	0,00	0,00
360.04.02.07	2/10 Oranında KDV Tevkifatı	3.676,00	3.676,00	0,00	0,00
360.04.02.08	5/10 Oranında KDV Tevkifatı	1.800,14	2.010,20	0,00	210,06

360.04.02.09	7/10 Oranında KDV Tevkifatı	19.798,59	20.385,88	0,00	587,29
<b>361</b>	<b>ÖDENECEK SOSYAL GÜVENLİK KESİNTİLERİ HESABI</b>	<b>1.558.982,02</b>	<b>1.951.549,09</b>	<b>0,00</b>	<b>392.567,07</b>
361.01.01.01	% 16 Aylık Aidat Kesintisi	31.686,30	31.686,30	0,00	0,00
361.01.01.03	% 100 Artış Kesenekleri	537,76	537,76	0,00	0,00
361.01.02.01	% 20 Aylık Aidatı Devlet Katkısı	39.607,88	39.607,88	0,00	0,00
361.01.02.04	% 12 Genel Sağlık Sigortası Primi	23.764,70	24.065,68	0,00	300,98
361.10.01.01.01	Malüllük,Yaşlılık ve Emeklilik Primi	330.406,61	431.108,81	0,00	100.702,20
361.10.01.01.02	Genel Sağlık Sigortası Primi	183.559,38	239.747,94	0,00	56.188,56
361.10.01.02.01	Malüllük,Yaşlılık ve Emeklilik Primi	403.830,76	526.537,97	0,00	122.707,21
361.10.01.02.02	Kısa Vadeli Sigorta Kolları Primi	74.561,04	96.847,88	0,00	22.286,84
361.10.01.02.03	Genel Sağlık Sigortası Primi	275.339,00	361.423,07	0,00	86.084,07
361.10.02.01.01	Malüllük,Yaşlılık ve Emeklilik Primi	52.808,83	53.174,78	0,00	365,95
361.10.02.01.02	Genel Sağlık Sigortası Primi	29.338,22	29.793,94	0,00	455,72
361.10.02.02.01	Malüllük,Yaşlılık ve Emeklilik Primi	67.614,92	69.556,71	0,00	1.941,79
361.10.02.02.02	Kısa Vadeli Sigorta Kolları Primi	0,00	225,94	0,00	225,94
361.10.02.02.03	Genel Sağlık Sigortası Primi	45.926,62	47.234,43	0,00	1.307,81
<b>362</b>	<b>FONLAR VEYA DİĞER KAMU İDARELERİ ADINA YAPILAN TAHSİLAT HESABI</b>	<b>110.135,26</b>	<b>145.582,44</b>	<b>0,00</b>	<b>35.447,18</b>
362.01.02.01	İşsizlik Sigortası Primi-İşçi	36.711,59	48.455,99	0,00	11.744,40
362.01.02.02	İşsizlik Sigortası Primi-İşveren	73.423,67	97.126,45	0,00	23.702,78
<b>372</b>	<b>KIDEM TAZMİNATI KARŞILIĞI HESABI</b>	<b>1.233.273,64</b>	<b>2.619.481,08</b>	<b>0,00</b>	<b>1.386.207,44</b>
372.01	Sürekli İşçilerin Kıdem Tazminatı Karşılıkları	1.233.273,64	2.619.481,08	0,00	1.386.207,44
<b>391</b>	<b>HESAPLANAN KATMA DEĞER VERGİSİ HESABI</b>	<b>4.555.314,87</b>	<b>4.555.314,87</b>	<b>0,00</b>	<b>0,00</b>
391.01	%1 Hesaplanan Katma Değer Vergisi	52.861,67	52.861,67	0,00	0,00
391.08	%8 Hesaplanan Katma Değer Vergisi	83.290,44	83.290,44	0,00	0,00
391.18	%18 Hesaplanan Katma Değer Vergisi	2.512.023,25	2.512.023,25	0,00	0,00
391.20	%20 Hesaplanan Katma Değer Vergisi	1.907.139,51	1.907.139,51	0,00	0,00
<b>472</b>	<b>KIDEM TAZMİNATI KARŞILIĞI HESABI</b>	<b>1.359.635,73</b>	<b>7.486.000,00</b>	<b>0,00</b>	<b>6.126.364,27</b>
472.01	Sürekli İşçilerin Kıdem Tazminatı Karşılıkları	1.265.635,73	7.392.000,00	0,00	6.126.364,27
472.02	Geçici İşçilerin Kıdem Tazminatı Karşılıkları	94.000,00	94.000,00	0,00	0,00
<b>479</b>	<b>DİĞER BORÇ VE GİDER KARŞILIKLARI HESABI</b>	<b>0,00</b>	<b>814.000,00</b>	<b>0,00</b>	<b>814.000,00</b>
479	DİĞER BORÇ VE GİDER KARŞILIKLARI HESABI	0,00	814.000,00	0,00	814.000,00
<b>500</b>	<b>NET DEĞER HESABI</b>	<b>4.347.653,63</b>	<b>33.188.205,81</b>	<b>0,00</b>	<b>28.840.552,18</b>
500.01.01	İlk Yıl Denge Kaydı	0,00	283.253,96	0,00	283.253,96
500.02.03.02	Yeraltı ve Yerüstü Düzenleri	0,00	24.709.575,02	0,00	24.709.575,02
500.02.03.03	Binalar	0,00	8.118.007,72	0,00	8.118.007,72
500.02.03.04	Tesis, Makine ve Cihazlar	0,00	42.706,87	0,00	42.706,87
500.02.03.06	Demirbaşlar	0,00	34.662,24	0,00	34.662,24
500.09	Geçmiş Dönem Faaliyet Sonuçlarından Aktarılanlar	4.347.653,63	0,00	4.347.653,63	0,00
<b>570</b>	<b>GEÇMİŞ YILLAR OLUMLU FAALİYET SONUÇLARI HESABI</b>	<b>0,00</b>	<b>94.001.385,58</b>	<b>0,00</b>	<b>94.001.385,58</b>
570.98	Geçmiş Yıllar Enflasyon Farkları	0,00	94.001.385,58	0,00	94.001.385,58
<b>580</b>	<b>GEÇMİŞ YILLAR OLUMSUZ FAALİYET SONUÇLARI HESABI ( - )</b>	<b>72.823.118,93</b>	<b>15.330.079,59</b>	<b>57.493.039,34</b>	<b>0,00</b>
580.01	N-1 Yılına Ait Olumsuz Faaliyet Sonuçları	7.807.999,22	7.807.999,22	0,00	0,00
580.02	N-2 Yılına Ait Olumsuz Faaliyet Sonuçları	10.684.601,95	2.876.602,73	7.807.999,22	0,00
580.03	N-3 Yılına Ait Olumsuz Faaliyet Sonuçları	6.035.541,78	3.158.939,05	2.876.602,73	0,00
580.04	N-4 Yılına Ait Olumsuz Faaliyet Sonuçları	4.007.508,21	848.569,16	3.158.939,05	0,00
580.05	N-5 Yılına Ait Olumsuz Faaliyet Sonuçları	1.486.538,59	637.969,43	848.569,16	0,00
580.98	Geçmiş Yıllar Enflasyon Farkları	42.800.929,18	0,00	42.800.929,18	0,00
<b>591</b>	<b>DÖNEM OLUMSUZ FAALİYET SONUCU HESABI ( - )</b>	<b>10.125.087,05</b>	<b>7.807.999,22</b>	<b>2.317.087,83</b>	<b>0,00</b>
591	DÖNEM OLUMSUZ FAALİYET SONUCU HESABI ( - )	10.125.087,05	7.807.999,22	2.317.087,83	0,00
<b>600</b>	<b>GELİRLER HESABI</b>	<b>30.410.873,18</b>	<b>30.410.873,18</b>	<b>0,00</b>	<b>0,00</b>
600.03.01.02.58	Su Hizmetlerine İlişkin Gelirler	4.365.645,71	4.365.645,71	0,00	0,00
600.03.01.02.99	Diğer hizmet gelirleri	17.894.143,00	17.894.143,00	0,00	0,00
600.03.06.01.99	Diğer Taşınmaz Kira Gelirleri	127.515,30	127.515,30	0,00	0,00
600.03.09.09.99	Diğer Çeşitli Teşebbüs ve Mülkiyet Gelirleri	165.573,64	165.573,64	0,00	0,00
600.05.02.04.50	Rize Belediyesi Su Tesisleri Harcamalarına Katılma Payı	2.836.960,00	2.836.960,00	0,00	0,00
600.05.02.04.51	Çayeli Belediyesi Su Tesisleri Harcamalarına Katılma Payı	761.510,00	761.510,00	0,00	0,00
600.05.02.04.52	Kalkandere Belediyesi Su Tesisleri Harcamalarına Katılma Payı	341.495,00	341.495,00	0,00	0,00
600.05.02.04.53	İyidere Belediyesi Su Tesisleri Harcamalarına Katılma Payı	313.150,00	313.150,00	0,00	0,00
600.05.02.04.55	Derepaşarı Belediyesi Su Tesisleri Harcamalarına Katılma Payı	16.550,00	16.550,00	0,00	0,00

600.05.02.04.56	Güneysu Belediyesi Su Tesisleri Harcamalarına Katılım Payı	100.000,00	100.000,00	0,00	0,00
600.05.02.04.57	Kendirli Belediyesi Su Tesisleri Harcamalarına Katılma Payı	132.470,00	132.470,00	0,00	0,00
600.05.02.04.58	Muradiye Belediyesi Su Tesisleri Harcamalarına Katılma Payı	49.700,00	49.700,00	0,00	0,00
600.05.02.04.59	Salarha Belediyesi Su Tesisleri Harcamalarına Katılma Payı	88.510,00	88.510,00	0,00	0,00
600.05.03.02.99	Diğer İdari Para Cezaları	118.260,00	118.260,00	0,00	0,00
600.05.09.01.06	Kişilerden Alacaklar	3.666,13	3.666,13	0,00	0,00
600.05.09.01.99	Yukarıda Tanımlanmayan Diğer Çeşitli Gelirler	3.095.724,40	3.095.724,40	0,00	0,00
<b>630</b>	<b>GİDERLER HESABI</b>	<b>32.729.607,73</b>	<b>32.729.607,73</b>	<b>0,00</b>	<b>0,00</b>
630.01.01.01.01	Temel Maaşlar	106.843,78	106.843,78	0,00	0,00
630.01.01.01.02	Taban Aylığı	345.255,53	345.255,53	0,00	0,00
630.01.01.02.01	Zamlar ve Tazminatlar	564.332,84	564.332,84	0,00	0,00
630.01.01.04.01	Sosyal Haklar	537.245,33	537.245,33	0,00	0,00
630.01.02.01.01	657 S.K. 4/B Sözleşmeli Personel Ücretleri	26.124,46	26.124,46	0,00	0,00
630.01.02.03.01	657 S.K. 4/B Sözleşmeli Personel Ödenekleri	8.113,23	8.113,23	0,00	0,00
630.01.02.04.01	657 S.K. 4/B Sözleşmeli Personel Sosyal Hakları	14.546,67	14.546,67	0,00	0,00
630.01.03.01.01	Sürekli İşçilerin Ücretleri	2.825.786,20	2.825.786,20	0,00	0,00
630.01.03.03.01	Sürekli İşçilerin Sosyal Hakları	1.085.694,51	1.085.694,51	0,00	0,00
630.01.03.04.01	Sürekli İşçilerin Fazla Mesailer	160.358,60	160.358,60	0,00	0,00
630.01.03.05.01	Sürekli İşçilerin Ödül ve İkramiyeleri	1.087.034,46	1.087.034,46	0,00	0,00
630.02.01.06.01	Sosyal Güvenlik Primi Ödemeleri	100.967,87	100.967,87	0,00	0,00
630.02.01.06.02	Sağlık Primi Ödemeleri	65.426,61	65.426,61	0,00	0,00
630.02.02.06.01	Sosyal Güvenlik Primi Ödemeleri	4.887,64	4.887,64	0,00	0,00
630.02.02.06.02	Sağlık Primi Ödemeleri	2.819,78	2.819,78	0,00	0,00
630.02.03.04.01	İşsizlik Sigortası Fonuna	89.395,48	89.395,48	0,00	0,00
630.02.03.06.01	Sosyal Güvenlik Primi Ödemeleri	581.070,87	581.070,87	0,00	0,00
630.02.03.06.02	Sağlık Primi Ödemeleri	335.233,17	335.233,17	0,00	0,00
630.03.01.06.01	Kimyevi Ürün Alımları	836.510,00	836.510,00	0,00	0,00
630.03.02.01.01	Kırtasiye Alımları	14.715,18	14.715,18	0,00	0,00
630.03.02.01.05	Baskı ve Cilt Giderleri	700,00	700,00	0,00	0,00
630.03.02.03.02	Akaryakıt ve Yağ Alımları	62.949,61	62.949,61	0,00	0,00
630.03.02.03.03	Elektrik Alımları	9.991.393,23	9.991.393,23	0,00	0,00
630.03.02.09.90	Diğer Tüketim Mal ve Malzemesi Alımları	7.945,00	7.945,00	0,00	0,00
630.03.03.01.01	Yurtiçi Geçici Görev Yollukları	1.827,00	1.827,00	0,00	0,00
630.03.03.02.01	Yurtiçi Sürekli Görev Yollukları	17.639,64	17.639,64	0,00	0,00
630.03.04.02.90	Diğer Yasal Giderler	7.155.330,41	7.155.330,41	0,00	0,00
630.03.04.03.01	Vergi Ödemeleri ve Benzeri Giderler	18.551,04	18.551,04	0,00	0,00
630.03.04.03.90	Diğer Vergi, Resim ve Harçlar ve Benzeri Giderler	17.296,00	17.296,00	0,00	0,00
630.03.05.01.01	Etüt-Proje Bilirkişi Ekspertiz Giderleri	70.140,79	70.140,79	0,00	0,00
630.03.05.02.01	Posta ve Telgraf Giderleri	4.137,59	4.137,59	0,00	0,00
630.03.05.02.02	Telefon Abonelik ve Kullanım Ücretleri	20.632,64	20.632,64	0,00	0,00
630.03.05.03.03	Yük Taşıma Giderleri	96.000,00	96.000,00	0,00	0,00
630.03.06.01.01	Temsil, Ağırılama, Tören, Fuar, Organizasyon Giderleri	6.749,20	6.749,20	0,00	0,00
630.03.07.02.01	Bilgisayar Yazılım Alımları ve Yapımları	192.592,00	192.592,00	0,00	0,00
630.03.07.03.02	Makine Teçhizat Bakım ve Onarım Giderleri	185.790,14	185.790,14	0,00	0,00
630.03.08.01.90	Diğer Hizmet Binası Bakım ve Onarım Giderleri	36.913,00	36.913,00	0,00	0,00
630.05.01.02.05	Sosyal Güvenlik Kurumu'na	13.000,00	13.000,00	0,00	0,00
630.13.01.01	Yeraltı ve Yerüstü Düzenlerinin Amortisman Giderleri	2.388.927,20	2.388.927,20	0,00	0,00
630.13.01.02	Binaların Amortisman Giderleri	612.424,00	612.424,00	0,00	0,00
630.13.01.03	Tesis, Makine Ve Cihazların Amortisman Giderleri	298.340,70	298.340,70	0,00	0,00
630.13.03	Diğer Duran Varlıkların Amortisman Giderleri	46.953,00	46.953,00	0,00	0,00
630.14.01	Kırtasiye Malzemeleri	23.614,83	23.614,83	0,00	0,00
630.14.03	Tıbbi ve Laboratuar Sarf Malzemeleri	532.046,00	532.046,00	0,00	0,00
630.14.04	Yakıtlar, Yakıt Katkıları ve Katkı Yağlar	390,00	390,00	0,00	0,00
630.14.12	Bakım Onarım ve Üretim Malzemeleri	91.217,07	91.217,07	0,00	0,00
630.14.13	Yedek Parçalar	132.936,32	132.936,32	0,00	0,00
630.15.04	Kıdem Tazminatı Karşılıkları	1.910.809,11	1.910.809,11	0,00	0,00
<b>690</b>	<b>FAALİYET SONUÇLARI HESABI</b>	<b>32.727.961,01</b>	<b>32.727.961,01</b>	<b>0,00</b>	<b>0,00</b>
690	FAALİYET SONUÇLARI HESABI	32.727.961,01	32.727.961,01	0,00	0,00
<b>698</b>	<b>ENFLASYON DÜZELTMESİ HESABI</b>	<b>136.802.314,76</b>	<b>136.802.314,76</b>	<b>0,00</b>	<b>0,00</b>
698.13	Yeraltı ve Yerüstü Düzenleri Hesabına İlişkin Enflasyon Düzeltmesi	69.730.848,00	69.730.848,00	0,00	0,00
698.14	Binalar Hesabına İlişkin Enflasyon Düzeltmesi	22.345.200,00	22.345.200,00	0,00	0,00

698.15	Tesis, Makine ve Cihazlar Hesabına İlişkin Enflasyon Düzeltmesi	707.446,41	707.446,41	0,00	0,00
698.16	Taşıtlar Hesabına İlişkin Enflasyon Düzeltmesi	346.274,14	346.274,14	0,00	0,00
698.17	Demirbaşlar Hesabına İlişkin Enflasyon Düzeltmesi	871.617,03	871.617,03	0,00	0,00
698.19.01	Yeraltı ve Yerüstü Düzenleri	31.378.881,60	31.378.881,60	0,00	0,00
698.19.02	Binalar	9.496.710,00	9.496.710,00	0,00	0,00
698.19.03	Tesis, Makine ve Cihazlar	707.446,41	707.446,41	0,00	0,00
698.19.04	Taşıtlar	346.274,14	346.274,14	0,00	0,00
698.19.05	Demirbaşlar	871.617,03	871.617,03	0,00	0,00
<b>800</b>	<b>BÜTÇE GELİRLERİ HESABI</b>	<b>13.807.313,71</b>	<b>13.807.313,71</b>	<b>0,00</b>	<b>0,00</b>
800.03.01.02.58	Su Hizmetlerine İlişkin Gelirler	5.841.582,13	5.841.582,13	0,00	0,00
800.03.01.02.99	Diğer hizmet gelirleri	6.077.073,41	6.077.073,41	0,00	0,00
800.03.06.01.99	Diğer Taşınmaz Kira Gelirleri	127.515,30	127.515,30	0,00	0,00
800.05.02.04.50	Rize Belediyesi Su Tesisleri Harcamalarına Katılma Payı	816.960,00	816.960,00	0,00	0,00
800.05.02.04.51	Çayeli Belediyesi Su Tesisleri Harcamalarına Katılma Payı	311.332,63	311.332,63	0,00	0,00
800.05.02.04.52	Kalkandere Belediyesi Su Tesisleri Harcamalarına Katılma Payı	70.520,51	70.520,51	0,00	0,00
800.05.02.04.53	İyidere Belediyesi Su Tesisleri Harcamalarına Katılma Payı	102.263,66	102.263,66	0,00	0,00
800.05.02.04.55	Derepazarı Belediyesi Su Tesisleri Harcamalarına Katılma Payı	30.000,00	30.000,00	0,00	0,00
800.05.02.04.56	Güneysu Belediyesi Su Tesisleri Harcamalarına Katılma Payı	20.000,00	20.000,00	0,00	0,00
800.05.02.04.57	Kendirli Belediyesi Su Tesisleri Harcamalarına Katılma Payı	180.000,00	180.000,00	0,00	0,00
800.05.02.04.58	Muradiye Belediyesi Su Tesisleri Harcamalarına Katılma Payı	52.876,14	52.876,14	0,00	0,00
800.05.02.04.59	Salarha Belediyesi Su Tesisleri Harcamalarına Katılma Payı	3.478,95	3.478,95	0,00	0,00
800.05.03.02.99	Diğer İdari Para Cezaları	118.260,00	118.260,00	0,00	0,00
800.05.09.01.06	Kişilerden Alacaklar	3.666,13	3.666,13	0,00	0,00
800.05.09.01.99	Yukarıda Tanımlanmayan Diğer Çeşitli Gelirler	51.784,85	51.784,85	0,00	0,00
<b>805</b>	<b>GELİR YANSITMA HESABI</b>	<b>13.807.313,71</b>	<b>13.807.313,71</b>	<b>0,00</b>	<b>0,00</b>
805	GELİR YANSITMA HESABI	13.807.313,71	13.807.313,71	0,00	0,00
<b>830</b>	<b>BÜTÇE GİDERLERİ HESABI</b>	<b>14.967.826,89</b>	<b>14.967.826,89</b>	<b>0,00</b>	<b>0,00</b>
830.01.01.01.01	Temel Maaşlar	106.843,78	106.843,78	0,00	0,00
830.01.01.01.02	Taban Aylığı	345.255,53	345.255,53	0,00	0,00
830.01.01.02.01	Zamlar ve Tazminatlar	564.332,84	564.332,84	0,00	0,00
830.01.01.04.01	Sosyal Haklar	537.245,33	537.245,33	0,00	0,00
830.01.02.01.01	657 S.K. 4/B Sözleşmeli Personel Ücretleri	26.124,46	26.124,46	0,00	0,00
830.01.02.03.01	657 S.K. 4/B Sözleşmeli Personel Ödenekleri	8.113,23	8.113,23	0,00	0,00
830.01.02.04.01	657 S.K. 4/B Sözleşmeli Personel Sosyal Hakları	14.546,67	14.546,67	0,00	0,00
830.01.03.01.01	Sürekli İşçilerin Ücretleri	2.825.786,20	2.825.786,20	0,00	0,00
830.01.03.02.01	Sürekli İşçilerin İhbar ve Kıdem Tazminatları	1.233.273,64	1.233.273,64	0,00	0,00
830.01.03.03.01	Sürekli İşçilerin Sosyal Hakları	1.085.694,51	1.085.694,51	0,00	0,00
830.01.03.04.01	Sürekli İşçilerin Fazla Mesailer	160.358,60	160.358,60	0,00	0,00
830.01.03.05.01	Sürekli İşçilerin Ödül ve İkramiyeleri	1.087.034,46	1.087.034,46	0,00	0,00
830.02.01.06.01	Sosyal Güvenlik Primi Ödemeleri	100.967,87	100.967,87	0,00	0,00
830.02.01.06.02	Sağlık Primi Ödemeleri	65.426,61	65.426,61	0,00	0,00
830.02.02.06.01	Sosyal Güvenlik Primi Ödemeleri	4.887,64	4.887,64	0,00	0,00
830.02.02.06.02	Sağlık Primi Ödemeleri	2.819,78	2.819,78	0,00	0,00
830.02.03.04.01	İşsizlik Sigortası Fonuna	89.395,48	89.395,48	0,00	0,00
830.02.03.06.01	Sosyal Güvenlik Primi Ödemeleri	581.070,87	581.070,87	0,00	0,00
830.02.03.06.02	Sağlık Primi Ödemeleri	335.233,17	335.233,17	0,00	0,00
830.03.01.06.01	Kimyevi Ürün Alımları	1.633.140,40	1.633.140,40	0,00	0,00
830.03.02.01.01	Kırtasiye Alımları	44.655,04	44.655,04	0,00	0,00
830.03.02.01.05	Baskı ve Cilt Giderleri	840,00	840,00	0,00	0,00
830.03.02.03.02	Akaryakıt ve Yağ Alımları	74.910,74	74.910,74	0,00	0,00
830.03.02.03.03	Elektrik Alımları	777.165,05	777.165,05	0,00	0,00
830.03.02.09.90	Diğer Tüketim Mal ve Malzemesi Alımları	167.042,76	167.042,76	0,00	0,00
830.03.03.01.01	Yurtiçi Geçici Görev Yollukları	1.827,00	1.827,00	0,00	0,00
830.03.03.02.01	Yurtiçi Sürekli Görev Yollukları	17.639,64	17.639,64	0,00	0,00
830.03.04.02.90	Diğer Yasal Giderler	1.309.713,96	1.309.713,96	0,00	0,00
830.03.04.03.01	Vergi Ödemeleri ve Benzeri Giderler	18.773,18	18.773,18	0,00	0,00
830.03.04.03.90	Diğer Vergi, Resim ve Harçlar ve Benzeri Giderler	17.296,00	17.296,00	0,00	0,00
830.03.05.01.01	Etüt-Proje Bilirkişi Ekspertiz Giderleri	77.557,77	77.557,77	0,00	0,00
830.03.05.02.01	Posta ve Telgraf Giderleri	4.406,01	4.406,01	0,00	0,00
830.03.05.02.02	Telefon Abonelik ve Kullanım Ücretleri	24.101,50	24.101,50	0,00	0,00
830.03.05.03.03	Yük Taşıma Giderleri	114.380,00	114.380,00	0,00	0,00

830.03.06.01.01	Temsil, Ağırhama, Tören, Fuar, Organizasyon Giderleri	7.424,12	7.424,12	0,00	0,00
830.03.07.01.02	Büro ve İşyeri Makine ve Teçhizat Alımları	14.400,00	14.400,00	0,00	0,00
830.03.07.01.90	Diğer Dayanıklı Mal ve Malzeme Alımları	654.900,00	654.900,00	0,00	0,00
830.03.07.02.01	Bilgisayar Yazılım Alımları ve Yapımları	225.380,40	225.380,40	0,00	0,00
830.03.07.03.02	Makine Teçhizat Bakım ve Onarım Giderleri	551.305,31	551.305,31	0,00	0,00
830.03.08.01.90	Diğer Hizmet Binası Bakım ve Onarım Giderleri	43.557,34	43.557,34	0,00	0,00
830.05.01.02.05	Sosyal Güvenlik Kurumu'na	13.000,00	13.000,00	0,00	0,00
<b>835</b>	<b>GİDER YANSITMA HESAPLARI</b>	<b>14.967.826,89</b>	<b>14.967.826,89</b>	<b>0,00</b>	<b>0,00</b>
835	GİDER YANSITMA HESAPLARI	14.967.826,89	14.967.826,89	0,00	0,00
<b>895</b>	<b>BÜTÇE UYGULAMA SONUÇLARI HESABI</b>	<b>28.556.831,54</b>	<b>28.556.831,54</b>	<b>0,00</b>	<b>0,00</b>
895	BÜTÇE UYGULAMA SONUÇLARI HESABI	28.556.831,54	28.556.831,54	0,00	0,00
<b>900</b>	<b>GÖNDERİLECEK BÜTÇE ÖDENEKLERİ HESABI</b>	<b>17.020.915,81</b>	<b>17.020.915,81</b>	<b>0,00</b>	<b>0,00</b>
900.01.01	Memurlar	1.630.004,00	1.630.004,00	0,00	0,00
900.01.02	Sözleşmeli Personel	194.003,00	194.003,00	0,00	0,00
900.01.03	İşçiler	6.392.147,41	6.392.147,41	0,00	0,00
900.01.05	Diğer Personel	100.001,00	100.001,00	0,00	0,00
900.02.01	Memurlar	182.000,00	182.000,00	0,00	0,00
900.02.02	Sözleşmeli Personel	30.001,00	30.001,00	0,00	0,00
900.02.03	İşçiler	1.130.000,00	1.130.000,00	0,00	0,00
900.03.01	Üretime Yönelik Mal ve Malzeme Alımları	1.633.140,40	1.633.140,40	0,00	0,00
900.03.02	Tüketime Yönelik Mal ve Malzeme Alımları	1.186.655,72	1.186.655,72	0,00	0,00
900.03.03	Yolluklar	19.501,00	19.501,00	0,00	0,00
900.03.04	Görev Giderleri	1.700.003,00	1.700.003,00	0,00	0,00
900.03.05	Hizmet Alımları	220.445,28	220.445,28	0,00	0,00
900.03.06	Temsil ve Tanıtma Giderleri	10.001,00	10.001,00	0,00	0,00
900.03.07	Menkul Mal, Gayrimaddi Hak Alım, Bakım ve Onarım Giderleri	1.730.004,00	1.730.004,00	0,00	0,00
900.03.08	Gayrimenkul Mal Bakım ve Onarım Giderleri	150.002,00	150.002,00	0,00	0,00
900.03.09	Tedavi ve Cenaze Giderleri	1,00	1,00	0,00	0,00
900.05.01	Görev Zararları	13.000,00	13.000,00	0,00	0,00
900.06.01	Mamul Mal Alımları	4,00	4,00	0,00	0,00
900.06.05	Gayrimenkul Sermaye Üretim Giderleri	1,00	1,00	0,00	0,00
900.06.07	Gayrimenkul Büyük Onarım Giderleri	1,00	1,00	0,00	0,00
900.09.01	Personel Yedek Ödeneği	200.000,00	200.000,00	0,00	0,00
900.09.06	Yedek Ödenek	500.000,00	500.000,00	0,00	0,00
<b>901</b>	<b>BÜTÇE ÖDENEKLERİ HESABI</b>	<b>19.072.358,01</b>	<b>19.072.358,01</b>	<b>0,00</b>	<b>0,00</b>
901.01.01.01	Memurlar	980.004,00	980.004,00	0,00	0,00
901.01.01.02	Sözleşmeli Personel	194.003,00	194.003,00	0,00	0,00
901.01.01.03	İşçiler	5.519.456,00	5.519.456,00	0,00	0,00
901.01.01.05	Diğer Personel	100.001,00	100.001,00	0,00	0,00
901.01.02.01	Memurlar	107.000,00	107.000,00	0,00	0,00
901.01.02.02	Sözleşmeli Personel	30.001,00	30.001,00	0,00	0,00
901.01.02.03	İşçiler	1.130.000,00	1.130.000,00	0,00	0,00
901.01.03.01	Üretime Yönelik Mal ve Malzeme Alımları	750.000,00	750.000,00	0,00	0,00
901.01.03.02	Tüketime Yönelik Mal ve Malzeme Alımları	685.009,00	685.009,00	0,00	0,00
901.01.03.03	Yolluklar	14.501,00	14.501,00	0,00	0,00
901.01.03.04	Görev Giderleri	30.003,00	30.003,00	0,00	0,00
901.01.03.05	Hizmet Alımları	147.008,00	147.008,00	0,00	0,00
901.01.03.06	Temsil ve Tanıtma Giderleri	10.001,00	10.001,00	0,00	0,00
901.01.03.07	Menkul Mal, Gayrimaddi Hak Alım, Bakım ve Onarım Giderleri	440.004,00	440.004,00	0,00	0,00
901.01.03.08	Gayrimenkul Mal Bakım ve Onarım Giderleri	150.002,00	150.002,00	0,00	0,00
901.01.03.09	Tedavi ve Cenaze Giderleri	1,00	1,00	0,00	0,00
901.01.05.01	Görev Zararları	13.000,00	13.000,00	0,00	0,00
901.01.06.01	Mamul Mal Alımları	4,00	4,00	0,00	0,00
901.01.06.05	Gayrimenkul Sermaye Üretim Giderleri	1,00	1,00	0,00	0,00
901.01.06.07	Gayrimenkul Büyük Onarım Giderleri	1,00	1,00	0,00	0,00
901.01.09.01	Personel Yedek Ödeneği	200.000,00	200.000,00	0,00	0,00
901.01.09.06	Yedek Ödenek	500.000,00	500.000,00	0,00	0,00
901.11.01.03	İşçiler	672.691,41	672.691,41	0,00	0,00
901.11.03.01	Üretime Yönelik Mal ve Malzeme Alımları	383.140,40	383.140,40	0,00	0,00
901.11.03.05	Hizmet Alımları	23.437,28	23.437,28	0,00	0,00



901.11.03.07	Menkul Mal, Gayrimaddi Hak Alım, Bakım ve Onarım Giderleri	740.000,00	740.000,00	0,00	0,00
901.12.01.01	Memurlar	76.326,52	76.326,52	0,00	0,00
901.12.01.02	Sözleşmeli Personel	145.218,64	145.218,64	0,00	0,00
901.12.01.05	Diğer Personel	100.000,00	100.000,00	0,00	0,00
901.12.02.01	Memurlar	15.605,52	15.605,52	0,00	0,00
901.12.02.02	Sözleşmeli Personel	22.293,58	22.293,58	0,00	0,00
901.12.02.03	İşçiler	124.300,48	124.300,48	0,00	0,00
901.12.03.02	Tüketime Yönelik Mal ve Malzeme Alımları	122.042,13	122.042,13	0,00	0,00
901.12.03.04	Görev Giderleri	354.219,86	354.219,86	0,00	0,00
901.12.03.07	Menkul Mal, Gayrimaddi Hak Alım, Bakım ve Onarım Giderleri	263.437,28	263.437,28	0,00	0,00
901.12.03.08	Gayrimenkul Mal Bakım ve Onarım Giderleri	95.825,08	95.825,08	0,00	0,00
901.13.01.03	İşçiler	200.000,00	200.000,00	0,00	0,00
901.14.09.01	Personel Yedek Ödeneği	200.000,00	200.000,00	0,00	0,00
901.14.09.06	Yedek Ödenek	500.000,00	500.000,00	0,00	0,00
901.15.01.01	Memurlar	650.000,00	650.000,00	0,00	0,00
901.15.02.01	Memurlar	75.000,00	75.000,00	0,00	0,00
901.15.03.01	Üretime Yönelik Mal ve Malzeme Alımları	500.000,00	500.000,00	0,00	0,00
901.15.03.02	Tüketime Yönelik Mal ve Malzeme Alımları	500.000,00	500.000,00	0,00	0,00
901.15.03.03	Yolluklar	5.000,00	5.000,00	0,00	0,00
901.15.03.04	Görev Giderleri	1.670.000,00	1.670.000,00	0,00	0,00
901.15.03.05	Hizmet Alımları	50.000,00	50.000,00	0,00	0,00
901.15.03.07	Menkul Mal, Gayrimaddi Hak Alım, Bakım ve Onarım Giderleri	550.000,00	550.000,00	0,00	0,00
901.25.01.05	Diğer Personel	1,00	1,00	0,00	0,00
901.25.03.03	Yolluklar	34,36	34,36	0,00	0,00
901.25.03.06	Temsil ve Tanıtma Giderleri	2.576,88	2.576,88	0,00	0,00
901.25.03.07	Menkul Mal, Gayrimaddi Hak Alım, Bakım ve Onarım Giderleri	20.581,01	20.581,01	0,00	0,00
901.25.03.08	Gayrimenkul Mal Bakım ve Onarım Giderleri	10.619,58	10.619,58	0,00	0,00
901.25.03.09	Tedavi ve Cenaze Giderleri	1,00	1,00	0,00	0,00
901.25.06.01	Mamul Mal Alımları	4,00	4,00	0,00	0,00
901.25.06.05	Gayrimenkul Sermaye Üretim Giderleri	1,00	1,00	0,00	0,00
901.25.06.07	Gayrimenkul Büyük Onarım Giderleri	1,00	1,00	0,00	0,00
<b>905</b>	<b>ÖDENEKLİ GİDERLER HESABI</b>	<b>14.967.826,89</b>	<b>14.967.826,89</b>	<b>0,00</b>	<b>0,00</b>
905.01.01	Memurlar	1.553.677,48	1.553.677,48	0,00	0,00
905.01.02	Sözleşmeli Personel	48.784,36	48.784,36	0,00	0,00
905.01.03	İşçiler	6.392.147,41	6.392.147,41	0,00	0,00
905.02.01	Memurlar	166.394,48	166.394,48	0,00	0,00
905.02.02	Sözleşmeli Personel	7.707,42	7.707,42	0,00	0,00
905.02.03	İşçiler	1.005.699,52	1.005.699,52	0,00	0,00
905.03.01	Üretime Yönelik Mal ve Malzeme Alımları	1.633.140,40	1.633.140,40	0,00	0,00
905.03.02	Tüketime Yönelik Mal ve Malzeme Alımları	1.064.613,59	1.064.613,59	0,00	0,00
905.03.03	Yolluklar	19.466,64	19.466,64	0,00	0,00
905.03.04	Görev Giderleri	1.345.783,14	1.345.783,14	0,00	0,00
905.03.05	Hizmet Alımları	220.445,28	220.445,28	0,00	0,00
905.03.06	Temsil ve Tanıtma Giderleri	7.424,12	7.424,12	0,00	0,00
905.03.07	Menkul Mal, Gayrimaddi Hak Alım, Bakım ve Onarım Giderleri	1.445.985,71	1.445.985,71	0,00	0,00
905.03.08	Gayrimenkul Mal Bakım ve Onarım Giderleri	43.557,34	43.557,34	0,00	0,00
905.05.01	Görev Zararları	13.000,00	13.000,00	0,00	0,00
<b>910</b>	<b>ALINAN TEMİNAT MEKTUPLARI HESABI</b>	<b>235.745,00</b>	<b>100.000,00</b>	<b>135.745,00</b>	<b>0,00</b>
910.01	Banka Teminat Mektupları	235.745,00	100.000,00	135.745,00	0,00
<b>911</b>	<b>ALINAN TEMİNAT MEKTUPLARI EMANETLERİ HESABI</b>	<b>100.000,00</b>	<b>235.745,00</b>	<b>0,00</b>	<b>135.745,00</b>
911	ALINAN TEMİNAT MEKTUPLARI EMANETLERİ HESABI	100.000,00	235.745,00	0,00	135.745,00
<b>TOPLAM :</b>		<b>687.836.708,64</b>	<b>687.836.708,64</b>	<b>199.875.018,44</b>	<b>199.875.018,44</b>

**RİZE SU YAP. İŞLETME BİRLİĞİ**  
**01.01.2023-31.12.2023 TARİHLİ BİLANÇO**

AKTİF		2023 CARİ YIL	2022 YILI	2021 YILI
		TL	TL	TL
1	DÖNEN VARLIKLAR	5.466.242,80	3.436.210,96	5.759.654,77
10	HAZIR DEĞERLER	99.155,51	402.631,76	65.823,46
102	BANKA HESABI	99.155,51	402.631,76	65.823,46
12	FAALİYET ALACAKLARI	5.131.715,58	3.017.321,15	5.691.758,89
120	GELİRLERDEN ALACAKLAR HESABI	4.600.935,06	908.299,59	1.073.128,05
121	GELİRLERDEN TAKİPLİ ALACAKLAR HESABI	529.356,64	2.108.075,68	4.617.684,96
126	VERİLEN DEPOZİTO VE TEMİNATLAR HESABI	1.423,88	945,88	945,88
14	DİĞER ALACAKLAR	437,85	429,82	2.072,42
140	KİŞİLERDEN ALACAKLAR HESABI	437,85	429,82	2.072,42
19	DİĞER DÖNEN VARLIKLAR	234.933,86	15.828,23	0,00
190	DEVREDEN KATMA DEĞER VERGİSİ HESABI	234.933,86	15.828,23	0,00
2	DURAN VARLIKLAR	67.682.203,58	19.077.892,08	20.061.263,21
25	MADDİ DURAN VARLIKLAR	67.614.396,50	18.963.132,00	20.061.263,21
251	YERALTI VE YERÜSTÜ DÜZENLERİ HESABI	95.557.088,00	25.826.240,00	25.826.240,00
252	BİNALAR HESABI	30.621.200,00	8.276.000,00	8.276.000,00
253	TESİS, MAKİNE VE CİHAZLAR HESABI	1.719.963,60	262.017,19	508.196,52
254	TAŞITLAR HESABI	474.523,82	128.249,68	128.249,68
255	DEMİRBAŞLAR HESABI	1.194.438,15	322.821,12	373.153,06
257	BİRİKMİŞ AMORTİSMANLAR HESABI ( - )	(61.952.817,07)	(15.852.195,99)	(15.050.576,05)
26	MADDİ OLMAYAN DURAN VARLIKLAR	0,00	0,00	0,00
260	HAKLAR HESABI	132.000,00	132.000,00	132.000,00
268	BİRİKMİŞ AMORTİSMANLAR HESABI ( - )	(132.000,00)	(132.000,00)	(132.000,00)
29	DİĞER DURAN VARLIKLAR	67.807,08	114.760,08	0,00
294	ELDEN ÇIKARILACAK STOKLAR VE MADDİ DURAN VARLIKLAR HESABI	416.036,27	416.036,27	0,00
299	BİRİKMİŞ AMORTİSMANLAR HESABI ( - )	(348.229,19)	(301.276,19)	0,00

AKTİF TOPLAMI		73.148.446,38	22.514.103,04	25.820.917,98
9	NAZIM HESAPLAR	169.564,83	241.420,44	594.571,18
90	ÖDENEK HESAPLARI	33.819,83	38.975,44	392.126,18
900	GÖNDERİLECEK BÜTÇE ÖDENEKLERİ HESABI	33.819,83	38.975,44	392.126,18
91	NAKİT DIŞI TEMİNAT VE KİŞİLERE AİT MENKUL KIYMET HESAPLARI	135.745,00	202.445,00	202.445,00

PASİF		2023 CARİ YIL	2022 YILI	2021 YILI
		TL	TL	TL
3	KISA VADELİ YABANCI KAYNAKLAR	3.176.271,52	2.070.470,13	456.285,85
32	FAALİYET BORÇLARI	906.818,76	448.479,96	25.329,31
320	BÜTÇE EMANETLERİ HESABI	906.818,76	448.479,96	25.329,31
33	EMANET YABANCI KAYNAKLAR	196.819,18	48.914,50	247.373,56
330	ALINAN DEPOZİTO VE TEMİNATLAR HESABI	53.500,00	3.500,00	500,00
333	EMANETLER HESABI	143.319,18	45.414,50	246.873,56
36	ÖDENECEK DİĞER YÜKÜMLÜLÜKLER	686.426,14	219.230,32	174.773,87
360	ÖDENECEK VERGİ VE FONLAR HESABI	258.411,89	84.039,61	75.527,04
361	ÖDENECEK SOSYAL GÜVENLİK KESİNTİLERİ HESABI	392.567,07	123.701,28	92.042,77
362	FONLAR VEYA DİĞER KAMU İDARELERİ ADINA YAPILAN TAHSİLAT HESABI	35.447,18	11.489,43	7.204,06
37	BORÇ VE GİDER KARŞILIKLARI	1.386.207,44	1.353.845,35	8.809,11
372	KIDEM TAZMİNATI KARŞILIĞI HESABI	1.386.207,44	1.353.845,35	8.809,11
4	UZUN VADELİ YABANCI KAYNAKLAR	6.940.364,27	6.295.190,89	3.408.190,89
47	BORÇ VE GİDER KARŞILIKLARI	6.940.364,27	6.295.190,89	3.408.190,89
472	KIDEM TAZMİNATI KARŞILIĞI HESABI	6.126.364,27	5.875.190,89	3.148.190,89
479	DİĞER BORÇ VE GİDER KARŞILIKLARI HESABI	814.000,00	420.000,00	260.000,00
5	ÖZ KAYNAKLAR	11.831.354,19	14.148.442,02	21.956.441,24
50	NET DEĞER	29.478.521,61	28.459.251,03	28.009.901,40
500	NET DEĞER HESABI	29.478.521,61	28.459.251,03	28.009.901,40
57	GEÇMİŞ YILLAR OLUMLU FAALİYET SONUÇLARI	0,00	1.019.270,58	1.468.620,21
570	GEÇMİŞ YILLAR OLUMLU FAALİYET SONUÇLARI HESABI	0,00	1.019.270,58	1.468.620,21
58	GEÇMİŞ YILLAR OLUMSUZ FAALİYET SONUÇLARI	(15.330.079,59)	(7.522.080,37)	(4.645.477,64)
580	GEÇMİŞ YILLAR OLUMSUZ FAALİYET SONUÇLARI HESABI ( - )	(15.330.079,59)	(7.522.080,37)	(4.645.477,64)
59	DÖNEM FAALİYET SONUÇLARI	(2.317.087,83)	(7.807.999,22)	(2.876.602,73)
591	DÖNEM OLUMSUZ FAALİYET SONUCU HESABI ( - )	(2.317.087,83)	(7.807.999,22)	(2.876.602,73)
6	FAALİYET HESAPLARI	51.200.456,40	0,00	0,00
69	FAALİYET SONUÇLARI	51.200.456,40	0,00	0,00
698	ENFLASYON DÜZELTMESİ HESABI	51.200.456,40	0,00	0,00
PASİF TOPLAMI		73.148.446,38	22.514.103,04	25.820.917,98
9	NAZIM HESAPLAR	169.564,83	241.420,44	594.571,18
90	ÖDENEK HESAPLARI	33.819,83	38.975,44	392.126,18
901	BÜTÇE ÖDENEKLERİ HESABI	15.000.000,00	9.000.000,00	5.750.000,00
905	ÖDENEKLİ GİDERLER HESABI	(14.966.180,17)	(8.961.024,56)	(5.357.873,82)

910	ALINAN TEMİNAT MEKTUPLARI HESABI	135.745,00	202.445,00	202.445,00
<b>NAZIM AKTİF TOPLAMI</b>		169.564,83	241.420,44	594.571,18

91	NAKİT DIŞI TEMİNAT VE KİŞİLERE AİT MENKUL KIYMET HESAPLARI	135.745,00	202.445,00	202.445,00
911	ALINAN TEMİNAT MEKTUPLARI EMANETLERİ HESABI	135.745,00	202.445,00	202.445,00
<b>NAZIM PASİF TOPLAMI</b>		169.564,83	241.420,44	594.571,18

**RİZE SU YAP. İŞLETME BİRLİĞİ**  
**01.01.2023-31.12.2023 TARİHLİ BİLANÇO**

AKTİF	2023 CARİ YIL	2022 YILI	2021 YILI	PASİF	2023 CARİ YIL	2022 YILI	2021 YILI
	TL	TL	TL		TL	TL	TL
<b>GENEL TOPLAM</b>	73.318.011,21	22.755.523,48	26.415.489,16	<b>GENEL TOPLAM</b>	73.318.011,21	22.755.523,48	26.415.489,16

Bilanço Dip Notları :

**01.01.2023-31.12.2023 TARİHLİ**  
**BÜTÇE UYGULAMA SONUÇLARI TABLOSU**

Hesap Kodu	Yardımcı Hesap				BÜTÇE GİDERİNİN TÜRÜ	2021 Yılı	2022 Yılı	2023 Cari Yılı	Hesap Kodu	Yardımcı Hesap				BÜTÇE GELİRİNİN TÜRÜ	2021 Yılı	2022 Yılı	2023 Cari Yılı
	Kod.1	Kod.2	Kod.3	Kod.4						Kod.1	Kod.2	Kod.3	Kod.4				
830					<b>BÜTÇE GİDERLERİ HESABI</b>	5.357.873,82	8.961.024,56	14.966.180,17	800					<b>BÜTÇE GELİRLERİ HESABI</b>	5.496.947,86	8.510.681,01	13.590.651,37
830	01				Personel Giderleri	3.328.628,13	4.956.748,99	7.994.609,25	800	03				Teşebbüs ve Mülkiyet Gelirleri	4.965.639,44	7.997.247,38	11.829.508,50
830	01	01			Memurlar	385.632,23	688.675,65	1.553.677,48	800	03	01			Mal ve Hizmet Satış Gelirleri	4.965.060,51	7.772.213,44	11.701.993,20
830	01	01	01		Temel Maaşlar	131.174,61	230.765,40	452.099,31	800	03	01	02		Hizmet Gelirleri	4.965.060,51	7.772.213,44	11.701.993,20
830	01	01	01	01	Temel Maaşlar	33.255,54	76.470,26	106.843,78	800	03	01	02	58	Su Hizmetlerine İlişkin Gelirler	2.274.205,92	2.745.209,81	5.624.919,79
830	01	01	01	02	Taban Aylığı	97.919,07	154.295,14	345.255,53	800	03	01	02	99	Diğer hizmet gelirleri	2.690.854,59	5.027.003,63	6.077.073,41
830	01	01	02		Zamlar ve Tazminatlar	181.895,66	302.641,29	564.332,84	800	03	06			Kira Gelirleri	0,00	225.033,94	127.515,30
830	01	01	02	01	Zamlar ve Tazminatlar	181.895,66	302.641,29	564.332,84	800	03	06	01		Taşınmaz Kiraları	0,00	225.033,94	127.515,30
830	01	01	04		Sosyal Haklar	72.561,96	155.268,96	537.245,33	800	03	06	01	02	Ecrimisil Gelirleri	0,00	215.033,94	0,00
830	01	01	04	01	Sosyal Haklar	72.561,96	155.268,96	537.245,33	800	03	06	01	99	Diğer Taşınmaz Kira Gelirleri	0,00	10.000,00	127.515,30
830	01	02			Sözleşmeli Personel	94.131,84	151.130,32	48.784,36	800	03	09			Diğer Teşebbüs ve Mülkiyet Gelirleri	578,93	0,00	0,00
830	01	02	01		Ücretler	57.127,15	83.397,02	26.124,46	800	03	09	09		Diğer Gelirler	578,93	0,00	0,00
830	01	02	01	01	657 S.K. 4/B Sözleşmeli Personel Ücretleri	57.127,15	72.785,31	26.124,46	800	03	09	09	99	Diğer Çeşitli Teşebbüs ve Mülkiyet Gelirleri	578,93	0,00	0,00
830	01	02	01	02	Kadro Karşılığı Sözleşmeli Personel Ücretleri	0,00	10.611,71	0,00	800	05				Diğer Gelirler	531.308,42	513.433,63	1.761.142,87
830	01	02	02		Zamlar ve Tazminatlar	0,00	3.845,25	0,00	800	05	01			Faiz Gelirleri	686,64	0,00	0,00
830	01	02	02	02	Kadro Karşılığı Sözleşmeli Personel Zam ve Tazminatları	0,00	3.845,25	0,00	800	05	01	09		Diğer Faizler	686,64	0,00	0,00
830	01	02	03		Ödenekler	16.764,07	24.931,16	8.113,23	800	05	01	09	01	Kişilerden Alacaklar Faizleri	686,64	0,00	0,00
830	01	02	03	01	657 S.K. 4/B Sözleşmeli Personel Ödenekleri	16.764,07	24.931,16	8.113,23	800	05	02			Kişi ve Kurumlardan Alınan Paylar	472.316,18	422.441,48	1.587.431,89
830	01	02	04		Sosyal Haklar	20.240,62	38.956,89	14.546,67	800	05	02	04		Kamu Harcamalarına Katılma Payları	472.316,18	422.441,48	1.587.431,89
830	01	02	04	01	657 S.K. 4/B Sözleşmeli Personel Sosyal Hakları	20.240,62	38.956,89	14.546,67	800	05	02	04	50	Rize Belediyesi Su Tesisleri Harcamalarına Katılma Payı	0,00	0,00	816.960,00
830	01	03			İşçiler	2.810.779,60	4.041.152,21	6.392.147,41	800	05	02	04	51	Çayeli Belediyesi Su Tesisleri Harcamalarına Katılma Payı	286.479,16	50.254,00	311.332,63
830	01	03	01		Ücretler	1.430.424,62	2.088.825,73	2.825.786,20	800	05	02	04	52	Kalkandere Belediyesi Su Tesisleri Harcamalarına Katılma Payı	155.440,90	90.564,54	70.520,51
830	01	03	01	01	Sürekli İşçilerin Ücretleri	1.430.424,62	2.088.825,73	2.825.786,20	800	05	02	04	53	İyidere Belediyesi Su Tesisleri Harcamalarına Katılma Payı	30.396,12	281.622,94	102.263,66
830	01	03	02		İhbar ve Kıdem Tazminatlar	154.179,68	333.772,87	1.233.273,64	800	05	02	04	55	Derepazarı Belediyesi Su Tesisleri Harcamalarına Katılma Payı	0,00	0,00	30.000,00
830	01	03	02	01	Sürekli İşçilerin İhbar ve Kıdem Tazminatları	154.179,68	333.772,87	1.233.273,64	800	05	02	04	56	Güneysu Belediyesi Su Tesisleri Harcamalarına Katılma Payı	0,00	0,00	20.000,00
830	01	03	03		Sosyal Haklar	735.401,63	815.805,99	1.085.694,51	800	05	02	04	57	Kendirli Belediyesi Su Tesisleri Harcamalarına Katılma Payı	0,00	0,00	180.000,00
830	01	03	03	01	Sürekli İşçilerin Sosyal Hakları	735.401,63	815.805,99	1.085.694,51	800	05	02	04	58	Muradiye Belediyesi Su Tesisleri Harcamalarına Katılma Payı	0,00	0,00	52.876,14

830	01	03	04		Fazla Mesailer	101.096,75	101.139,46	160.358,60	800	05	02	04	59	Salarha Belediyesi Su Tesisleri Harcamalarına Katılma Payı	0,00	0,00	3.478,95	
830	01	03	04	01	Sürekli İşçilerin Fazla Mesailer	101.096,75	101.139,46	160.358,60	800	05	03			Para Cezaları	0,00	0,00	118.260,00	
830	01	03	05		Ödül ve İkramiyeler	389.676,92	701.608,16	1.087.034,46	800	05	03	02		İdari Para Cezaları	0,00	0,00	118.260,00	
830	01	03	05	01	Sürekli İşçilerin Ödül ve İkramiyeleri	389.676,92	701.608,16	1.087.034,46	800	05	03	02	99	Diğer İdari Para Cezaları	0,00	0,00	118.260,00	
830	01	05			Diğer Personel	38.084,46	75.790,81	0,00	800	05	09			Diğer Çeşitli Gelirler	58.305,60	90.992,15	55.450,98	
830	01	05	01		Ücret ve Diğer Ödemeler	38.084,46	75.790,81	0,00	800	05	09	01		Diğer Çeşitli Gelirler	58.305,60	90.992,15	55.450,98	
830	01	05	01	55	Birlik Meclis Üyelerine Yapılan Ödemeler	38.084,46	75.790,81	0,00	800	05	09	01	06	Kişilerden Alacaklar	4.240,86	1.642,60	3.666,13	
830	02				Sosyal Güvenlik Kurumlarına Devlet Primi Giderleri	611.912,38	865.859,96	1.179.801,42	800	05	09	01	99	Yukarıda Tanımlanmayan Diğer Çeşitli Gelirler	54.064,74	89.349,55	51.784,85	
830	02	01			Memurlar	46.877,46	77.954,28	166.394,48	<b>BÜTÇE GELİRİ TOPLAMI (B)</b>							5.496.947,86	8.510.681,01	13.590.651,37
830	02	01	06		Sosyal Güvenlik Kurumuna	46.877,46	77.954,28	166.394,48										
830	02	01	06	01	Sosyal Güvenlik Primi Ödemeleri	28.450,77	47.303,43	100.967,87										
830	02	01	06	02	Sağlık Primi Ödemeleri	18.426,69	30.650,85	65.426,61										
830	02	02			Sözleşmeli Personel	15.754,14	24.853,83	7.707,42										
830	02	02	06		Sosyal Güvenlik Kurumuna	15.754,14	24.853,83	7.707,42										
830	02	02	06	01	Sosyal Güvenlik Primi Ödemeleri	9.990,43	15.760,97	4.887,64										
830	02	02	06	02	Sağlık Primi Ödemeleri	5.763,71	9.092,86	2.819,78										
830	02	03			İşçiler	549.280,78	763.051,85	1.005.699,52										
830	02	03	04		İşsizlik Sigortası Fonuna	48.825,02	67.827,05	89.395,48										
830	02	03	04	01	İşsizlik Sigortası Fonuna	48.825,02	67.827,05	89.395,48										
830	02	03	06		Sosyal Güvenlik Kurumuna	500.455,76	695.224,80	916.304,04										
830	02	03	06	01	Sosyal Güvenlik Primi Ödemeleri	317.362,04	440.874,33	581.070,87										
830	02	03	06	02	Sağlık Primi Ödemeleri	183.093,72	254.350,47	335.233,17										
830	03				Mal Ve Hizmet Alım Giderleri	1.410.333,31	3.131.415,61	5.778.769,50										
830	03	01			Üretime Yönelik Mal Ve Malzeme Alımları	311.903,79	1.218.928,50	1.633.140,40										
830	03	01	06		Kimyevi Ürün Alımları	311.903,79	1.218.928,50	1.633.140,40										
830	03	01	06	01	Kimyevi Ürün Alımları	311.903,79	1.218.928,50	1.633.140,40										
830	03	02			Tüketime Yönelik Mal Ve Malzeme Alımları	392.334,34	733.730,89	1.062.966,87										
830	03	02	01		Kırtasiye ve Büro Malzemesi Alımları	35.179,41	20.556,86	45.495,04										
830	03	02	01	01	Kırtasiye Alımları	32.163,33	17.586,80	44.655,04										
830	03	02	01	05	Baskı ve Cilt Giderleri	3.016,08	2.970,06	840,00										
830	03	02	02		Su ve Temizlik Malzemesi Alımları	15.058,91	11.097,39	0,00										
830	03	02	02	02	Temizlik Malzemesi Alımları	15.058,91	11.097,39	0,00										
830	03	02	03		Enerji Alımları	254.380,21	489.471,75	850.429,07										
830	03	02	03	02	Akaryakıt ve Yağ Alımları	25.058,32	131.024,23	74.910,74										

830	03	02	03	03	Elektrik Alımları	229.321,89	358.447,52	775.518,33
830	03	02	07		Güvenlik ve Savunmaya Yönelik Mal, Malzeme ve Hizmet Alımları, Yapımları ve Giderleri	46.958,33	38.851,95	0,00
830	03	02	07	11	Güvenlik ve Savunmaya Yönelik Makine-Teknik Alımları	46.958,33	38.851,95	0,00
830	03	02	09		Diğer Tüketim Mal ve Malzemesi Alımları	40.757,48	173.752,94	167.042,76
830	03	02	09	90	Diğer Tüketim Mal ve Malzemesi Alımları	40.757,48	173.752,94	167.042,76
830	03	03			Yolluklar	2.819,53	5.341,98	19.466,64
830	03	03	01		Yurtiçi Geçici Görev Yollukları	571,80	819,00	1.827,00
830	03	03	01	01	Yurtiçi Geçici Görev Yollukları	571,80	819,00	1.827,00
830	03	03	02		Yurtiçi Sürekli Görev Yollukları	2.247,73	4.522,98	17.639,64
830	03	03	02	01	Yurtiçi Sürekli Görev Yollukları	2.247,73	4.522,98	17.639,64
830	03	04			Görev Giderleri	75.433,96	31.021,54	1.345.783,14
830	03	04	02		Yasal Giderler	65.186,18	10.167,77	1.309.713,96
830	03	04	02	04	Mahkeme Harç ve Giderleri	43.508,28	1.600,00	0,00
830	03	04	02	90	Diğer Yasal Giderler	21.677,90	8.567,77	1.309.713,96
830	03	04	03		Ödenecek Vergi, Resim, Harçlar ve Benzeri Giderler	10.247,78	20.853,77	36.069,18
830	03	04	03	01	Vergi Ödemeleri ve Benzeri Giderler	10.245,80	9.270,08	18.773,18
830	03	04	03	90	Diğer Vergi, Resim ve Harçlar ve Benzeri Giderler	1,98	11.583,69	17.296,00
830	03	05			Hizmet Alımları	109.352,43	157.675,98	220.445,28
830	03	05	01		Müşavir Firma ve Kişilere Ödemeler	57.796,20	33.276,88	77.557,77
830	03	05	01	01	Etüt-Proje Bilirkişi Ekspertiz Giderleri	57.796,20	33.276,88	77.557,77
830	03	05	02		Haberleşme Giderleri	22.056,23	26.210,10	28.507,51
830	03	05	02	01	Posta ve Telgraf Giderleri	2.428,94	3.896,75	4.406,01
830	03	05	02	02	Telefon Abonelik ve Kullanım Ücretleri	19.627,29	21.015,35	24.101,50
830	03	05	02	90	Diğer Haberleşme Giderleri	0,00	1.298,00	0,00
830	03	05	03		Taşıma Giderleri	29.500,00	98.189,00	114.380,00
830	03	05	03	03	Yük Taşıma Giderleri	29.500,00	98.189,00	114.380,00
830	03	06			Temsil Ve Tanıtma Giderleri	15.215,72	6.493,50	7.424,12
830	03	06	01		Temsil Giderleri	15.215,72	6.493,50	7.424,12
830	03	06	01	01	Temsil, Ağırılama, Tören, Fuar, Organizasyon Giderleri	15.215,72	6.493,50	7.424,12
830	03	07			Menkul Mal, Gayrimaddi Hak Alım, Bakım Ve Onarım Giderleri	377.770,28	910.311,73	1.445.985,71
830	03	07	01		Menkul Mal Alım Giderleri	21.529,26	13.699,80	669.300,00
830	03	07	01	01	Büro ve İşyeri Mal ve Malzeme Alımları	16.903,66	0,00	0,00
830	03	07	01	02	Büro ve İşyeri Makine ve Teçhizat Alımları	4.625,60	11.800,00	14.400,00

830	03	07	01	04	Yangından Korunma Malzemeleri Alımları	0,00	1.899,80	0,00				
830	03	07	01	90	Diğer Dayanıklı Mal ve Malzeme Alımları	0,00	0,00	654.900,00				
830	03	07	02		Gayri Maddi Hak Alımları	15.105,00	115.184,73	225.380,40				
830	03	07	02	01	Bilgisayar Yazılım Alımları ve Yapımları	15.105,00	115.184,73	225.380,40				
830	03	07	03		Bakım ve Onarım Giderleri	341.136,02	781.427,20	551.305,31				
830	03	07	03	02	Makine Teçhizat Bakım ve Onarım Giderleri	277.667,15	769.624,84	551.305,31				
830	03	07	03	03	Taşıt Bakım ve Onarım Giderleri	20.275,87	11.802,36	0,00				
830	03	07	03	90	Diğer Bakım ve Onarım Giderleri	43.193,00	0,00	0,00				
830	03	08			Gayrimenkul Mal Bakım Ve Onarım Giderleri	125.503,26	67.911,49	43.557,34				
830	03	08	01		Hizmet Binası Bakım ve Onarım Giderleri	125.503,26	67.911,49	43.557,34				
830	03	08	01	90	Diğer Hizmet Binası Bakım ve Onarım Giderleri	125.503,26	67.911,49	43.557,34				
830	05				Cari Transferler	7.000,00	7.000,00	13.000,00				
830	05	01			Görev Zararları	7.000,00	7.000,00	13.000,00				
830	05	01	02		Sosyal Güvenlik Kurumlarına	7.000,00	7.000,00	13.000,00				
830	05	01	02	05	Sosyal Güvenlik Kurumu'na	7.000,00	7.000,00	13.000,00				
<b>BÜTÇE GİDERLERİ TOPLAMI (A)</b>						<b>5.357.873,82</b>	<b>8.961.024,56</b>	<b>14.966.180,17</b>	<b>NET BÜTÇE GELİRLERİ (D=B-C)</b>	<b>5.496.947,86</b>	<b>8.510.681,01</b>	<b>13.590.651,37</b>
									<b>BÜTÇE GELİR-GİDER FARKI (A-D)</b>	<b>139.074,04</b>	<b>-450.343,55</b>	<b>-1.375.528,80</b>

## 01.01.2023-31.12.2023 TARİHLİ

## FAALİYET SONUÇLARI TABLOSU

Hesap Kodu	Yardımcı Hesap				GİDERİN TÜRÜ	2021 Yılı	2022 Yılı	2023 Cari Yılı	Hesap Kodu	Yardımcı Hesap				GELİRİN TÜRÜ	2021 Yılı	2022 Yılı	2023 Cari Yılı
	Kod.1	Kod.2	Kod.3	Kod.4		TL	TL	TL		Kod.1	Kod.2	Kod.3	Kod.4		TL	TL	TL
630					<b>GİDERLER HESABI</b>	7.598.770,96	17.422.656,44	32.727.961,01	600					<b>GELİRLER HESABI</b>	4.446.628,23	9.269.276,22	30.410.873,18
630	01				<b>Personel Giderleri</b>	3.174.448,45	4.622.976,12	6.761.335,61	600	03				<b>Teşebbüs ve Mülkiyet Gelirleri</b>	3.725.170,91	6.266.323,46	22.552.877,65
630	01	01			<b>Memurlar</b>	385.632,23	688.675,65	1.553.677,48	600	03	01			<b>Mal ve Hizmet Satış Gelirleri</b>	3.724.591,98	6.041.289,52	22.259.788,71
630	01	01	01		<b>Temel Maaşlar</b>	131.174,61	230.765,40	452.099,31	600	03	01	02		<b>Hizmet Gelirleri</b>	3.724.591,98	6.041.289,52	22.259.788,71
630	01	01	01	01	<b>Temel Maaşlar</b>	33.255,54	76.470,26	106.843,78	600	03	01	02	58	<b>Su Hizmetlerine İlişkin Gelirler</b>	679.911,24	946.803,67	4.365.645,71
630	01	01	01	02	<b>Taban Aylığı</b>	97.919,07	154.295,14	345.255,53	600	03	01	02	99	<b>Diğer hizmet gelirleri</b>	3.044.680,74	5.094.485,85	17.894.143,00
630	01	01	02		<b>Zamlar ve Tazminatlar</b>	181.895,66	302.641,29	564.332,84	600	03	06			<b>Kira Gelirleri</b>	0,00	225.033,94	127.515,30
630	01	01	02	01	<b>Zamlar ve Tazminatlar</b>	181.895,66	302.641,29	564.332,84	600	03	06	01		<b>Taşınmaz Kiraları</b>	0,00	225.033,94	127.515,30
630	01	01	04		<b>Sosyal Haklar</b>	72.561,96	155.268,96	537.245,33	600	03	06	01	02	<b>Ecrimisil Gelirleri</b>	0,00	215.033,94	0,00
630	01	01	04	01	<b>Sosyal Haklar</b>	72.561,96	155.268,96	537.245,33	600	03	06	01	99	<b>Diğer Taşınmaz Kira Gelirleri</b>	0,00	10.000,00	127.515,30
630	01	02			<b>Sözleşmeli Personel</b>	94.131,84	151.130,32	48.784,36	600	03	09			<b>Diğer Teşebbüs ve Mülkiyet Gelirleri</b>	578,93	0,00	165.573,64
630	01	02	01		<b>Ücretler</b>	57.127,15	83.397,02	26.124,46	600	03	09	09		<b>Diğer Gelirler</b>	578,93	0,00	165.573,64
630	01	02	01	01	<b>657 S.K. 4/B Sözleşmeli Personel Ücretleri</b>	57.127,15	72.785,31	26.124,46	600	03	09	09	99	<b>Diğer Çeşitli Teşebbüs ve Mülkiyet Gelirleri</b>	578,93	0,00	165.573,64
630	01	02	01	02	<b>Kadro Karşılığı Sözleşmeli Personel Ücretleri</b>	0,00	10.611,71	0,00	600	05				<b>Diğer Gelirler</b>	721.457,32	3.002.952,76	7.857.995,53
630	01	02	02		<b>Zamlar ve Tazminatlar</b>	0,00	3.845,25	0,00	600	05	02			<b>Kişi ve Kurumlardan Alınan Paylar</b>	72.610,00	86.342,00	4.640.345,00
630	01	02	02	02	<b>Kadro Karşılığı Sözleşmeli Personel Zam ve Tazminatları</b>	0,00	3.845,25	0,00	600	05	02	04		<b>Kamu Harcamalarına Katılma Payları</b>	72.610,00	86.342,00	4.640.345,00
630	01	02	03		<b>Ödenekler</b>	16.764,07	24.931,16	8.113,23	600	05	02	04	50	<b>Rize Belediyesi Su Tesisleri Harcamalarına Katılma Payı</b>	0,00	0,00	2.836.960,00
630	01	02	03	01	<b>657 S.K. 4/B Sözleşmeli Personel Ödenekleri</b>	16.764,07	24.931,16	8.113,23	600	05	02	04	51	<b>Çayeli Belediyesi Su Tesisleri Harcamalarına Katılma Payı</b>	39.970,00	50.254,00	761.510,00
630	01	02	04		<b>Sosyal Haklar</b>	20.240,62	38.956,89	14.546,67	600	05	02	04	52	<b>Kalkandere Belediyesi Su Tesisleri Harcamalarına Katılma Payı</b>	15.320,00	16.518,00	341.495,00
630	01	02	04	01	<b>657 S.K. 4/B Sözleşmeli Personel Sosyal Hakları</b>	20.240,62	38.956,89	14.546,67	600	05	02	04	53	<b>İyidere Belediyesi Su Tesisleri Harcamalarına Katılma Payı</b>	17.320,00	19.570,00	313.150,00
630	01	03			<b>İşçiler</b>	2.656.599,92	3.707.379,34	5.158.873,77	600	05	02	04	55	<b>Derepaşarı Belediyesi Su Tesisleri Harcamalarına Katılma Payı</b>	0,00	0,00	16.550,00
630	01	03	01		<b>Ücretler</b>	1.430.424,62	2.088.825,73	2.825.786,20	600	05	02	04	56	<b>Güneysu Belediyesi Su Tesisleri Harcamalarına Katılma Payı</b>	0,00	0,00	100.000,00
630	01	03	01	01	<b>Sürekli İşçilerin Ücretleri</b>	1.430.424,62	2.088.825,73	2.825.786,20	600	05	02	04	57	<b>Kendirli Belediyesi Su Tesisleri Harcamalarına Katılma Payı</b>	0,00	0,00	132.470,00
630	01	03	03		<b>Sosyal Haklar</b>	735.401,63	815.805,99	1.085.694,51	600	05	02	04	58	<b>Muradiye Belediyesi Su Tesisleri Harcamalarına Katılma Payı</b>	0,00	0,00	49.700,00
630	01	03	03	01	<b>Sürekli İşçilerin Sosyal Hakları</b>	735.401,63	815.805,99	1.085.694,51	600	05	02	04	59	<b>Salarha Belediyesi Su Tesisleri Harcamalarına Katılma Payı</b>	0,00	0,00	88.510,00
630	01	03	04		<b>Fazla Mesailer</b>	101.096,75	101.139,46	160.358,60	600	05	03			<b>Para Cezaları</b>	0,00	0,00	118.260,00





630	03	02	07	11	Güvenlik ve Savunmaya Yönelik Makine-Teçhizat Alımları	0,00	32.925,38	0,00	
630	03	02	09		Diğer Tüketim Mal ve Malzemesi Alımları	4.663,74	10.644,00	7.945,00	
630	03	02	09	90	Diğer Tüketim Mal ve Malzemesi Alımları	4.663,74	10.644,00	7.945,00	
630	03	03			Yolluklar	2.819,53	5.341,98	19.466,64	
630	03	03	01		Yurtiçi Geçici Görev Yollukları	571,80	819,00	1.827,00	
630	03	03	01	01	Yurtiçi Geçici Görev Yollukları	571,80	819,00	1.827,00	
630	03	03	02		Yurtiçi Sürekli Görev Yollukları	2.247,73	4.522,98	17.639,64	
630	03	03	02	01	Yurtiçi Sürekli Görev Yollukları	2.247,73	4.522,98	17.639,64	
630	03	04			Görev Giderleri	661.492,53	2.856.558,67	7.191.177,45	
630	03	04	02		Yasal Giderler	74.515,54	9.208,52	7.155.330,41	
630	03	04	02	04	Mahkeme Harç ve Giderleri	43.508,28	1.600,00	0,00	
630	03	04	02	90	Diğer Yasal Giderler	31.007,26	7.608,52	7.155.330,41	
630	03	04	03		Ödenecek Vergi, Resim, Harçlar ve Benzeri Giderler	586.976,99	2.847.350,15	35.847,04	
630	03	04	03	01	Vergi Ödemeleri ve Benzeri Giderler	10.175,19	9.081,32	18.551,04	
630	03	04	03	02	İşletme Ruhsatı Ödemeleri ve Benzeri Giderler	576.799,82	2.827.261,21	0,00	
630	03	04	03	90	Diğer Vergi, Resim ve Harçlar ve Benzeri Giderler	1,98	11.007,62	17.296,00	
630	03	05			Hizmet Alımları	93.932,95	134.701,02	190.911,02	
630	03	05	01		Müşavir Firma ve Kişilere Ödemeler	49.931,49	28.810,91	70.140,79	
630	03	05	01	01	Etüt-Proje Bilirkişi Ekspertiz Giderleri	49.931,49	28.810,91	70.140,79	
630	03	05	02		Haberleşme Giderleri	19.001,46	22.679,09	24.770,23	
630	03	05	02	01	Posta ve Telgraf Giderleri	2.129,96	3.466,81	4.137,59	
630	03	05	02	02	Telefon Abonelik ve Kullanım Ücretleri	16.871,50	18.112,28	20.632,64	
630	03	05	02	90	Diğer Haberleşme Giderleri	0,00	1.100,00	0,00	
630	03	05	03		Taşıma Giderleri	25.000,00	83.211,02	96.000,00	
630	03	05	03	03	Yük Taşıma Giderleri	25.000,00	83.211,02	96.000,00	
630	03	06			Temsil Ve Tanıtma Giderleri	14.979,65	6.012,50	6.749,20	
630	03	06	01		Temsil Giderleri	14.979,65	6.012,50	6.749,20	
630	03	06	01	01	Temsil, Ağırılama, Tören, Fuar, Organizasyon Giderleri	14.979,65	6.012,50	6.749,20	
630	03	07			Menkul Mal, Gayrimaddi Hak Alım, Bakım Ve Onarım Giderleri	155.033,51	516.512,30	378.382,14	
630	03	07	01		Menkul Mal Alım Giderleri	0,00	1.610,00	0,00	
630	03	07	01	04	Yangından Korunma Malzemeleri Alımları	0,00	1.610,00	0,00	
630	03	07	02		Gayri Maddi Hak Alımları	14.173,73	99.688,75	192.592,00	
630	03	07	02	01	Bilgisayar Yazılım Alımları ve Yapımları	14.173,73	99.688,75	192.592,00	

630	03	07	03		Bakım ve Onarım Giderleri	140.859,78	415.213,55	185.790,14				
630	03	07	03	02	Makine Teçhizat Bakım ve Onarım Giderleri	94.360,00	405.211,55	185.790,14				
630	03	07	03	03	Taşıt Bakım ve Onarım Giderleri	9.894,78	10.002,00	0,00				
630	03	07	03	90	Diğer Bakım ve Onarım Giderleri	36.605,00	0,00	0,00				
630	03	08			Gayrimenkul Mal Bakım Ve Onarım Giderleri	106.359,43	57.552,11	36.913,00				
630	03	08	01		Hizmet Binası Bakım ve Onarım Giderleri	106.359,43	57.552,11	36.913,00				
630	03	08	01	90	Diğer Hizmet Binası Bakım ve Onarım Giderleri	106.359,43	57.552,11	36.913,00				
630	05				Cari Transferler	7.000,00	7.000,00	13.000,00				
630	05	01			Görev Zararları	7.000,00	7.000,00	13.000,00				
630	05	01	02		Sosyal Güvenlik Kurumlarına	7.000,00	7.000,00	13.000,00				
630	05	01	02	05	Sosyal Güvenlik Kurumu'na	7.000,00	7.000,00	13.000,00				
630	13				Amortisman Giderleri	891.391,11	1.102.896,13	3.346.644,90				
630	13	01			Maddi Duran Varlıkların Amortisman Giderleri	891.391,11	1.062.896,13	3.299.691,90				
630	13	01	01		Yeraltı ve Yerüstü Düzenlerinin Amortisman Giderleri	645.656,00	645.656,00	2.388.927,20				
630	13	01	02		Binaların Amortisman Giderleri	165.520,00	206.900,00	612.424,00				
630	13	01	03		Tesis, Makine Ve Cihazların Amortisman Giderleri	31.817,05	165.165,10	298.340,70				
630	13	01	04		Taşıtların Amortisman Giderleri	12.824,97	35.175,03	0,00				
630	13	01	05		Demirbaşların Amortisman Giderleri	35.573,09	10.000,00	0,00				
630	13	03			Diğer Duran Varlıkların Amortisman Giderleri	0,00	40.000,00	46.953,00				
630	14				İlk Madde ve Malzeme Giderleri	218.126,59	431.938,58	780.204,22				
630	14	01			Kırtasiye Malzemeleri	25.564,12	11.693,07	23.614,83				
630	14	03			Tıbbi ve Laboratuar Sarf Malzemeleri	101.698,92	130.662,00	532.046,00				
630	14	04			Yakıtlar, Yakıt Katkıları ve Katkı Yağlar	0,00	4.512,71	390,00				
630	14	05			Temizleme Ekipmanları	13.142,07	11.677,86	0,00				
630	14	06			Giyecek, Mefruşat ve Tuhafiye Malzemeleri	0,00	35.530,00	0,00				
630	14	12			Bakım Onarım ve Üretim Malzemeleri	63.265,10	152.316,19	91.217,07				
630	14	13			Yedek Parçalar	7.168,22	85.546,75	132.936,32				
630	14	14			Nakil Vasıtaları Lastikleri	7.288,16	0,00	0,00				
630	15				Karşılık Giderleri	518.190,89	4.565.809,11	1.910.809,11				
630	15	04			Kıdem Tazminatı Karşılıkları	518.190,89	4.565.809,11	1.910.809,11				
<b>GİDERLER TOPLAMI</b>						<b>7.598.770,96</b>	<b>17.422.656,44</b>	<b>32.727.961,01</b>	<b>GELİRLER TOPLAMI</b>	<b>4.446.628,23</b>	<b>9.269.276,22</b>	<b>30.410.873,18</b>
									<b>FAALİYET SONUCU (+/-)</b>	<b>-3.152.142,73</b>	<b>-8.153.380,22</b>	<b>-2.317.087,83</b>

## **İÇ KONTROL GÜVENCE BEYANI**

Üst yönetici olarak yetkim dahilinde;

Bu raporda yer alan bilgilerin güvenilir, tam ve doğru olduğunu beyan ederim.

Bu raporda açıklanan faaliyetler için bütçe ile tahsis edilmiş kaynakların, planlanmış amaçlar doğrultusunda ve iyi mali yönetim ilkelerine uygun olarak kullanıldığını ve iç kontrol sisteminin işlemlerin yasallık ve düzenliliğine ilişkin yeterli güvenceyi sağladığını bildiririm.

Bu güvence, üst yönetici olarak sahip olduğum bilgi ve değerlendirmeler, iç kontroller, iç denetçi raporları ile Sayıştay raporları gibi bilgim dahilindeki hususlara dayanmaktadır.

Burada raporlanmayan, idarenin menfaatlerine zarar veren herhangi bir husus hakkında bilgim olmadığını beyan ederim. Rize-31/12/2023

**Rahmi METİN**  
**Birlik Başkanı**

## İÇ KONTROL GÜVENCE BEYANI

Harcama yetkilisi olarak yetkim dahilinde;

Bu raporda yer alan bilgilerin güvenilir, tam ve doğru olduğunu beyan ederim.

Bu raporda açıklanan faaliyetler için idare bütçesinden harcama birimimize tahsis edilmiş kaynakların etkili, ekonomik ve verimli bir şekilde kullanıldığını, görev ve yetki alanım çerçevesinde iç kontrol sisteminin idari ve mali kararlar ile bunlara ilişkin işlemlerin yasallık ve düzenliliği hususunda yeterli güvenceyi sağladığını ve harcama birimimizde süreç kontrolünün etkin olarak uygulandığını bildiririm.

Bu güvence, harcama yetkilisi olarak sahip olduğum bilgi ve değerlendirmeler, iç kontroller, iç denetçi raporları ile Sayıştay raporları gibi bilgim dahilindeki hususlara dayanmaktadır.

Burada raporlanmayan, idarenin menfaatlerine zarar veren herhangi bir husus hakkında bilgim olmadığını beyan ederim. Rize-31/12/2023

**Birol DURMUŞ**  
**Birlik Müdürü**

## **MALİ HİZMETLER BİRİM YÖNETİCİSİNİN BEYANI**

Mali hizmetler birim yöneticisi olarak yetkim dahilinde;

Bu idarede, faaliyetlerin mali yönetim ve kontrol mevzuatı ile diğer mevzuata uygun olarak yürütüldüğünü, kamu kaynaklarının etkili, ekonomik ve verimli bir şekilde kullanılmasını temin etmek üzere iç kontrol süreçlerinin işletildiğini, izlendiğini ve gerekli tedbirlerin alınması için düşünce ve önerilerimin zamanında üst yöneticiye raporlandığını beyan ederim.

İdaremizin 2015 yılı Faaliyet Raporunun “III/A- Mali Bilgiler” bölümünde yer alan bilgilerin güvenilir, tam ve doğru olduğunu teyit ederim. Rize-31/12/2023

**Adem HUYLU**  
**Mali Hizmetler Birim Amiri**